

Инв.№ подл.	Подпись и дата	Взам. инв. №	Согласовано:
			Форма № АЖ-3 Разработана: Прошина Мария Вячеславовна Дата проекта: 30.03.2015 11:50 Лист: к. фойе/л. 05.001.22/14.01А.0В/Участ.3.0Б-План.1.эт.М-Л.обл.

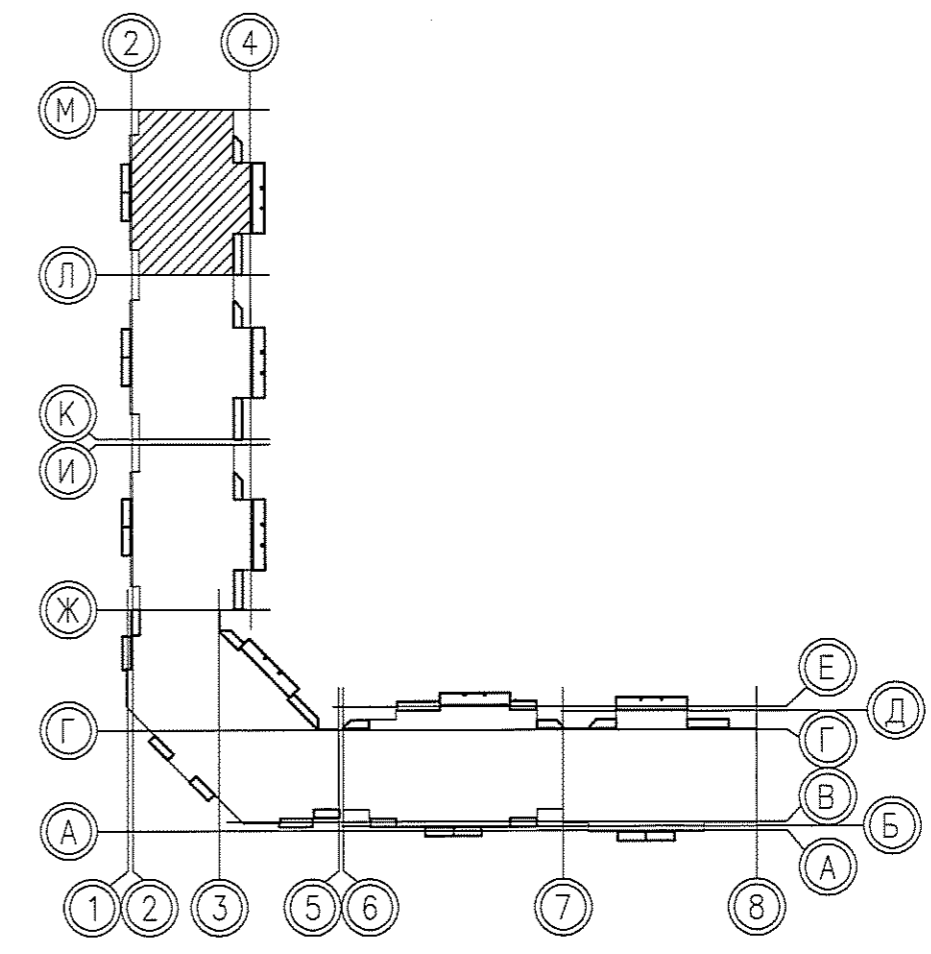

					05.001.22/14-01А-0В				
					Жилая застройка в границах улиц Сыромолова - Рассветной - 40-летия Комсомола в Кировском районе г.Екатеринбурга. Участок застройки №1. Жилой дом №1.				
Изм.	Код.уч.	Лист	№ок.	Подпись	Дата	Жилой дом №1	Стадия	Лист	Листов
2	-	Зам	297-15	И.И.И.	08.14		Р	3	-
		Разработал		Киселева	08.14				
		Проверил		Римская	08.14				
		Н. контр.		Разумкова	08.14				
План 1 этажа между осями М-Л							ООО «ЛСР.Строительство-Урал» ПКУ		

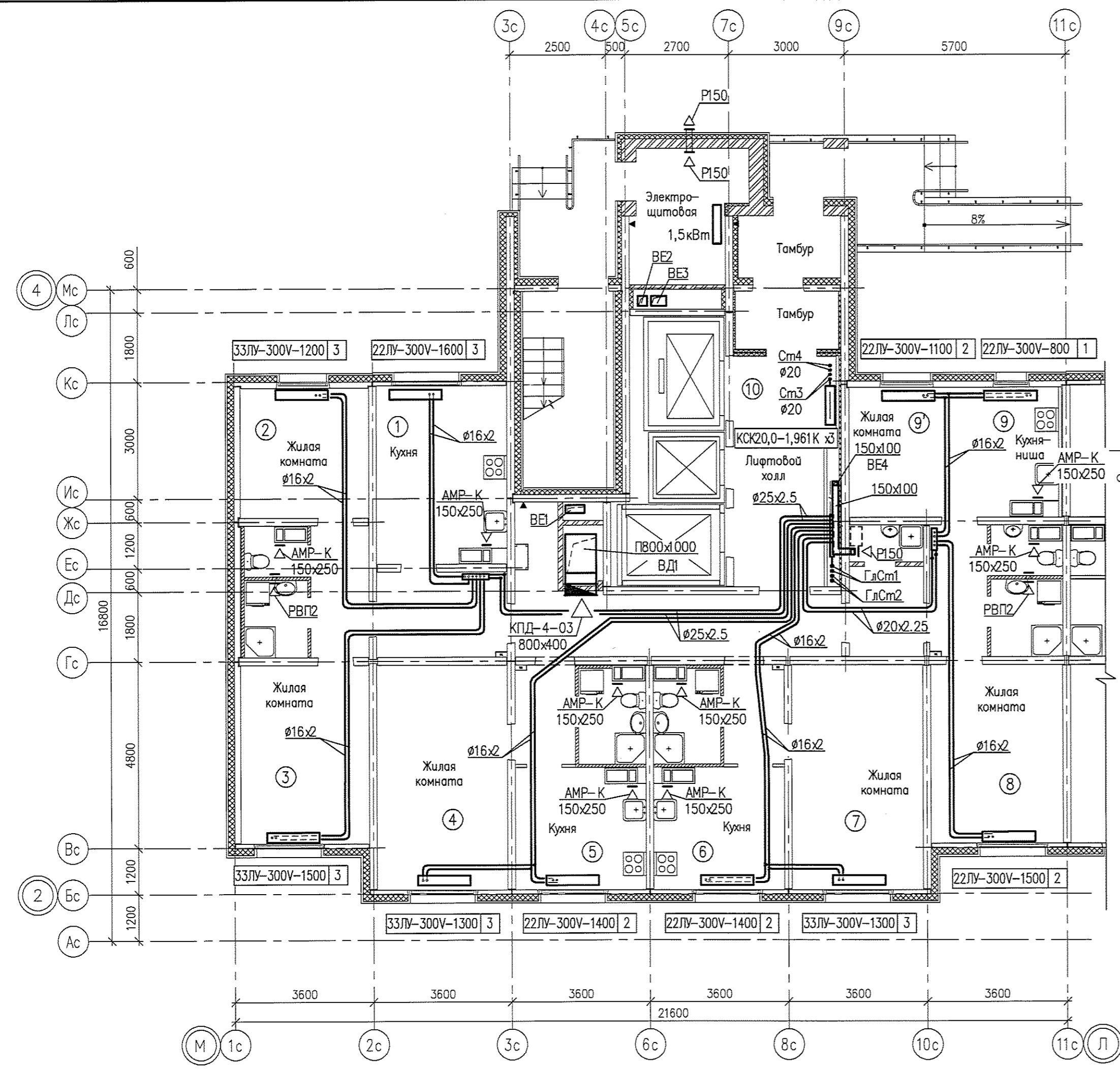

Инв.№ подл. Подпись и дата. Взам. инв. №. Соед. таблица.

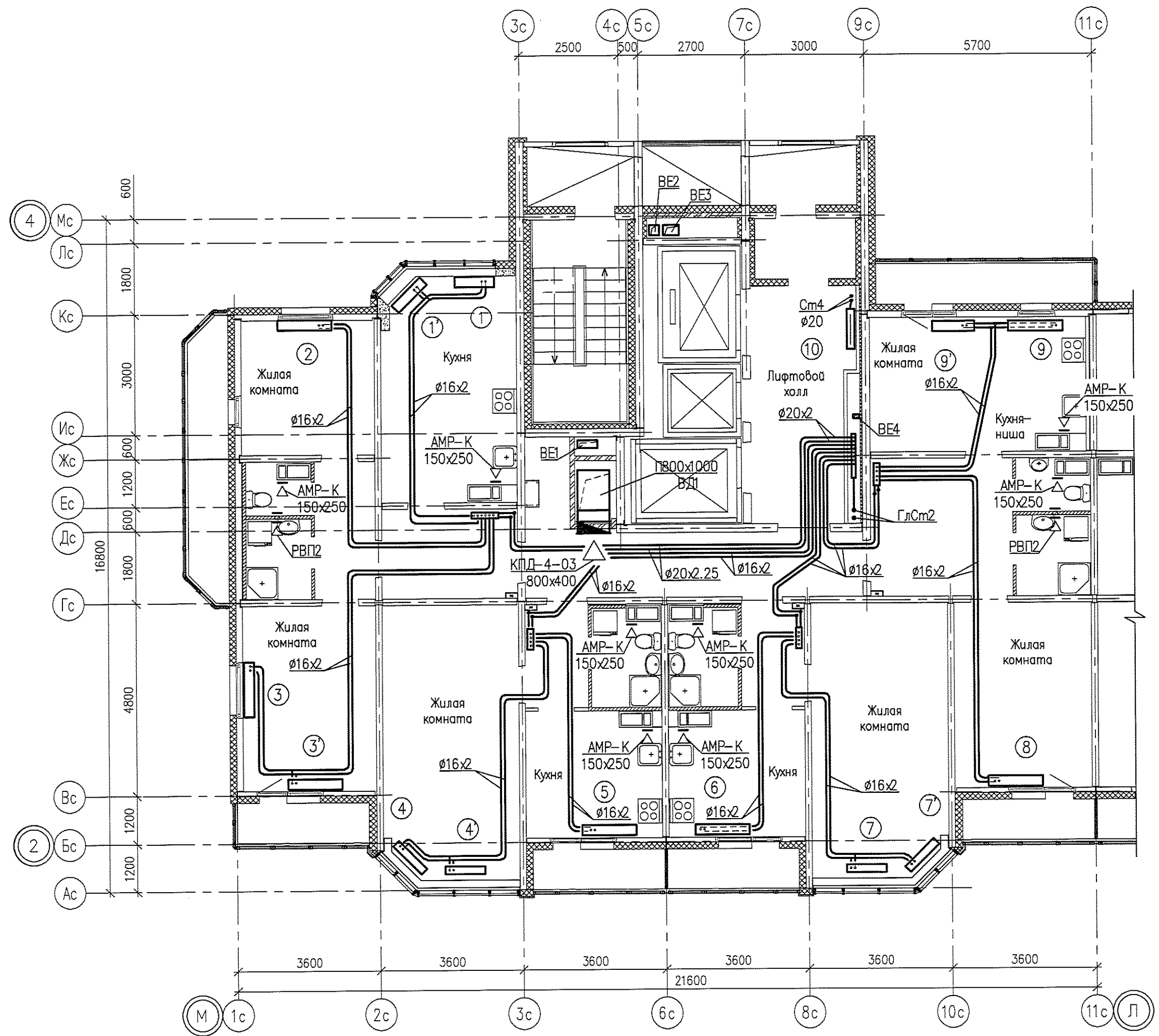

24 22ЛУ-300-800V 1	24 22ЛУ-300-500V 1	24 22ЛУ-300-1500V 2	24 22ЛУ-300-1000V 1
23 22ЛУ-300-800V 1	23 22ЛУ-300-500V 1	23 22ЛУ-300-1500V 2	23 22ЛУ-300-1000V 1
22 22ЛУ-300-800V 1	22 22ЛУ-300-500V 1	22 22ЛУ-300-1500V 2	22 22ЛУ-300-1000V 1
21 22ЛУ-300-800V 1	21 22ЛУ-300-600V 1	21 22ЛУ-300-1500V 2	21 22ЛУ-300-1000V 1
20 22ЛУ-300-900V 1	20 22ЛУ-300-600V 1	20 22ЛУ-300-1500V 2	20 22ЛУ-300-1000V 1
24 22ЛУ-300-600V 1	24 22ЛУ-300-800V 1	24 22ЛУ-300-1200V 2	24 22ЛУ-300-700V 1
23 22ЛУ-300-600V 1	23 22ЛУ-300-800V 1	23 22ЛУ-300-1200V 2	23 22ЛУ-300-700V 1
22 22ЛУ-300-600V 1	22 22ЛУ-300-800V 1	22 22ЛУ-300-1200V 2	22 22ЛУ-300-800V 1
21 22ЛУ-300-600V 1	21 22ЛУ-300-800V 1	21 22ЛУ-300-1200V 2	21 22ЛУ-300-800V 1
20 22ЛУ-300-600V 1	20 22ЛУ-300-800V 1	20 22ЛУ-300-1200V 2	20 22ЛУ-300-800V 1
24 22ЛУ-300-700V 1	24 22ЛУ-300-1200V 2	24 22ЛУ-300-800V 1	24 22ЛУ-300-1000V 1
23 22ЛУ-300-700V 1	23 22ЛУ-300-1200V 2	23 22ЛУ-300-800V 1	23 22ЛУ-300-1000V 1
22 22ЛУ-300-800V 1	22 22ЛУ-300-1200V 2	22 22ЛУ-300-800V 1	22 22ЛУ-300-1000V 1
21 22ЛУ-300-800V 1	21 22ЛУ-300-1200V 2	21 22ЛУ-300-800V 1	21 22ЛУ-300-1000V 1
20 22ЛУ-300-800V 1	20 22ЛУ-300-1200V 2	20 22ЛУ-300-800V 1	20 22ЛУ-300-1000V 1
24 22ЛУ-300-500V 1	24 22ЛУ-300-800V 1	24 КСК20,0-0,850	
23 22ЛУ-300-500V 1	23 22ЛУ-300-800V 1	23 КСК20,0-0,850	
22 22ЛУ-300-500V 1	22 22ЛУ-300-800V 1	22 КСК20,0-0,850	
21 22ЛУ-300-500V 1	21 22ЛУ-300-800V 1	21 КСК20,0-1,000	
20 22ЛУ-300-500V 1	20 22ЛУ-300-800V 1	20 КСК20,0-1,000	

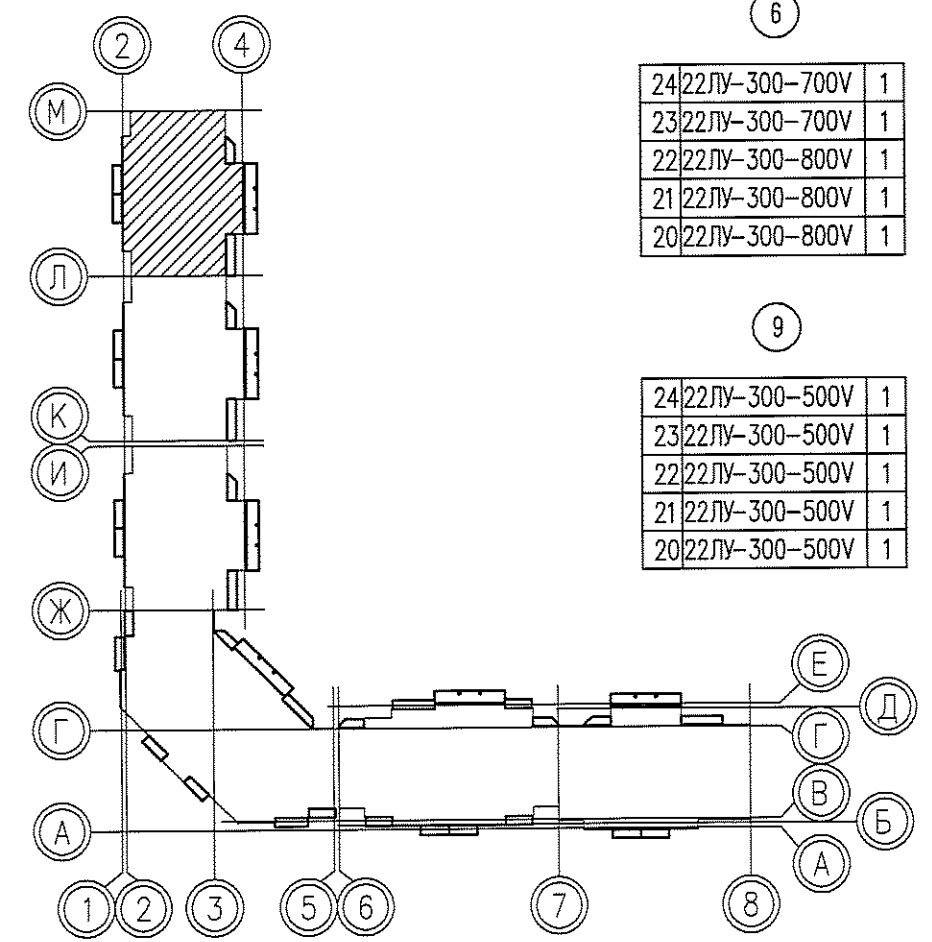

					05.001.22/14-01А-0В			
					Жилая застройка в границах улиц Сыромолотова - Рассветной - 40-летия Комсомола в Кировском районе г.Екатеринбурга. Участок застройки №1. Жилой дом №1.			
2	-	Зам.	297-15	08.14	Жилой дом №1	Стадия	Лист	Листов
Изм.	Кодуч.	Лист	№ док.	Подпись		Р	5	-
Разработал	Киселева			08.14				
Проверил	Римская			08.14				
Н. контр.	Разумкова			08.14				
					План 20-24 этажей между осями М-Л		ООО «ЛСР.Строительство-Урал» ПКУ	



Согласовано

Взам.инв. N

Подпись и дата

Инв. N подл.

Формат А3  
 Организация Уралмаш Восток  
 Дата печати 30.3.2015 17:05  
 Путь к файлу \\P:\05\001\22\14\01A\0B\Исход\05-План-25эт-М-Л.dwg

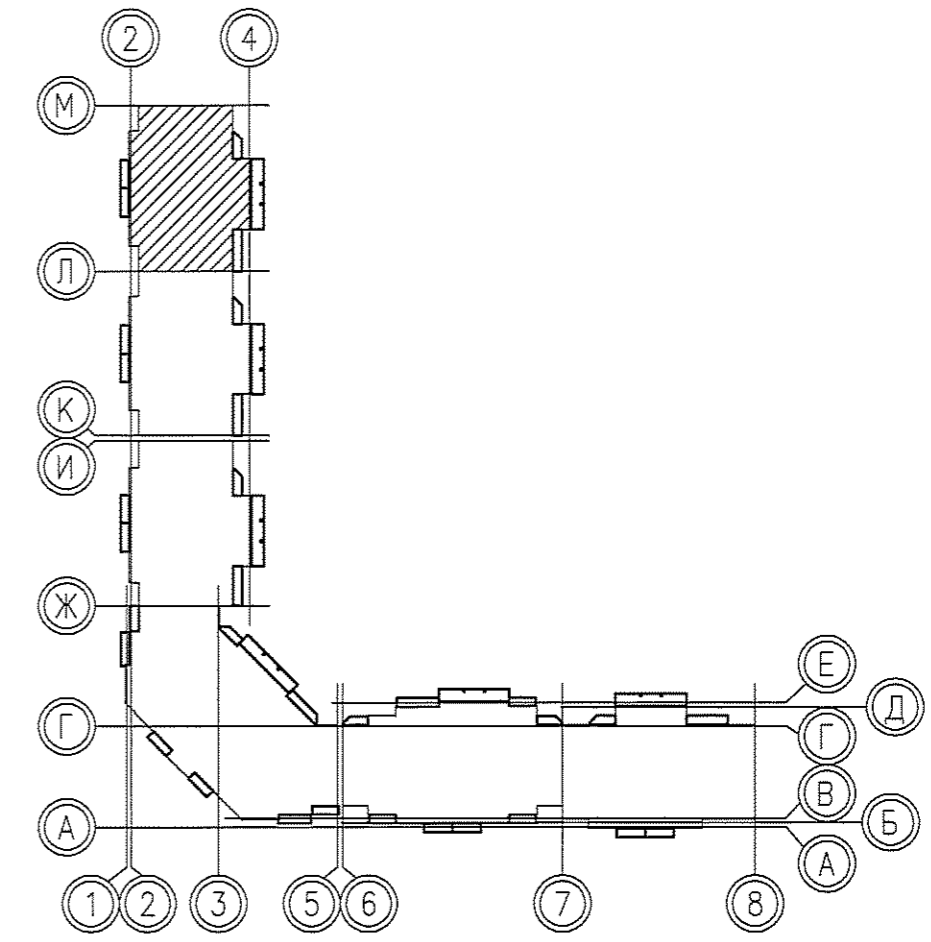
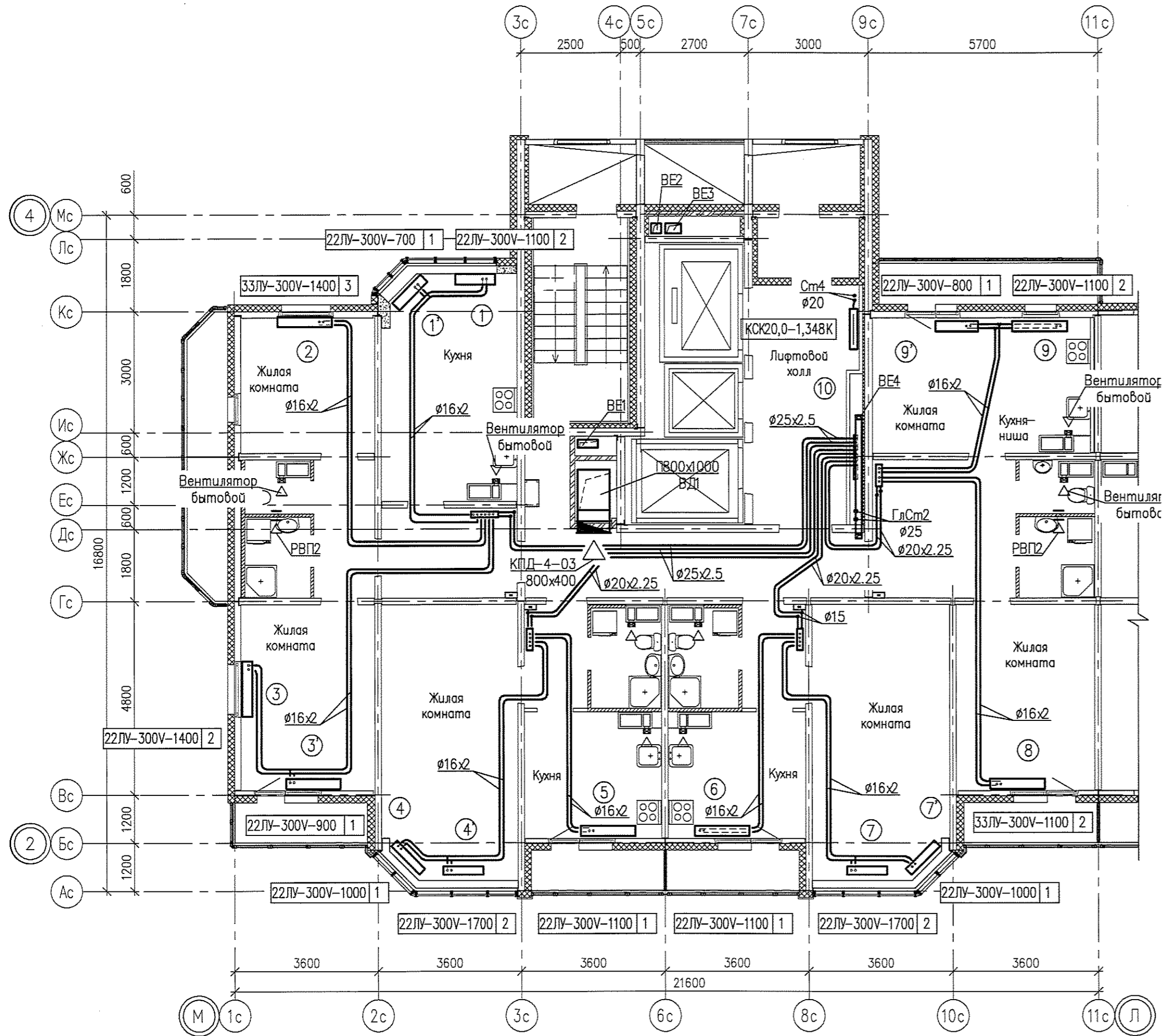

						05.001.22/14-01A-0B			
						Жилая застройка в границах улиц Сыромятово - Рассветной - 40-летия Комсомола в Кировском районе г.Екатеринбурга. Участок застройки N1. Жилой дом N1.			
2	-	Зам	297-15	08.14		Жилой дом №1	Стадия	Лист	Листов
Изм.	Колуч	Лист	№ док	Подпись	Дата		Р	6	-
Разработал	Киселева				08.14				
Проверил	Римская				08.14				
Н.контр.	Разумкова				08.14				
План 25 этажа между осями М-Л							ООО «ЛСР.Строительство-Урал» ПКУ		

Советская

Изм. № 2  
Разработчик: М.З. Урманчаева  
Проверил: Римская  
Н. контр.: Разумкова

Инв.№ подл.  
Подпись и дата  
Взам. инв. №

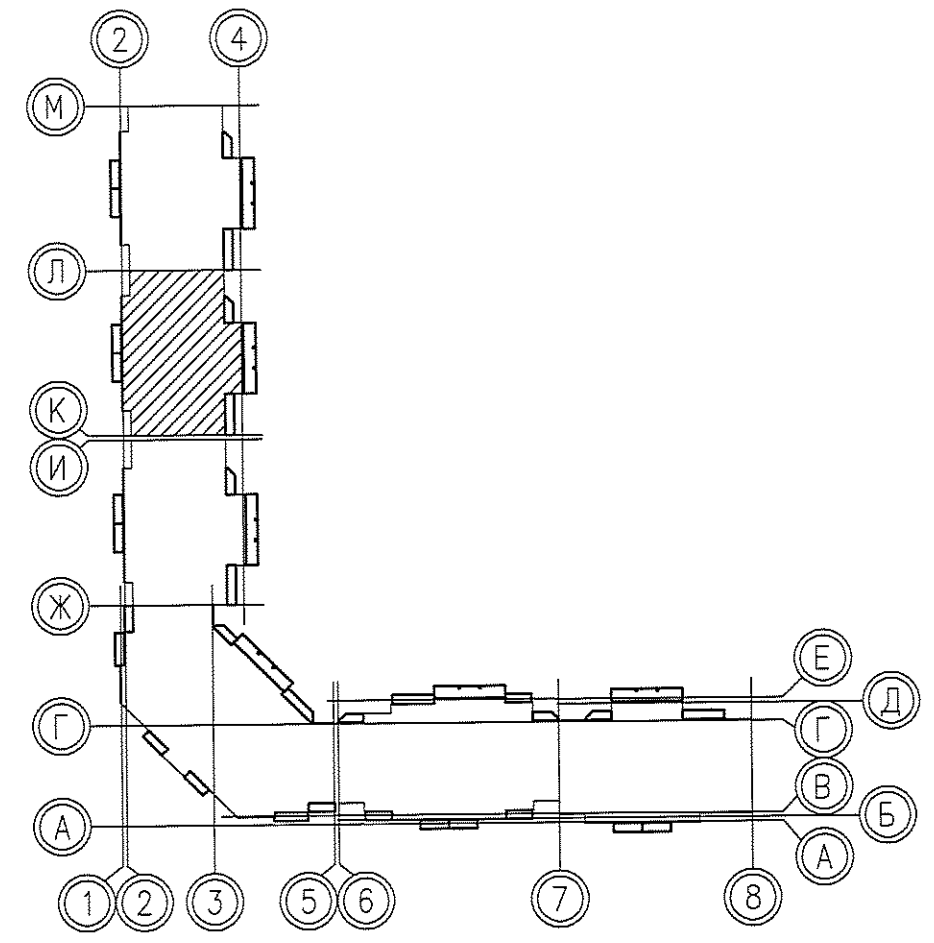
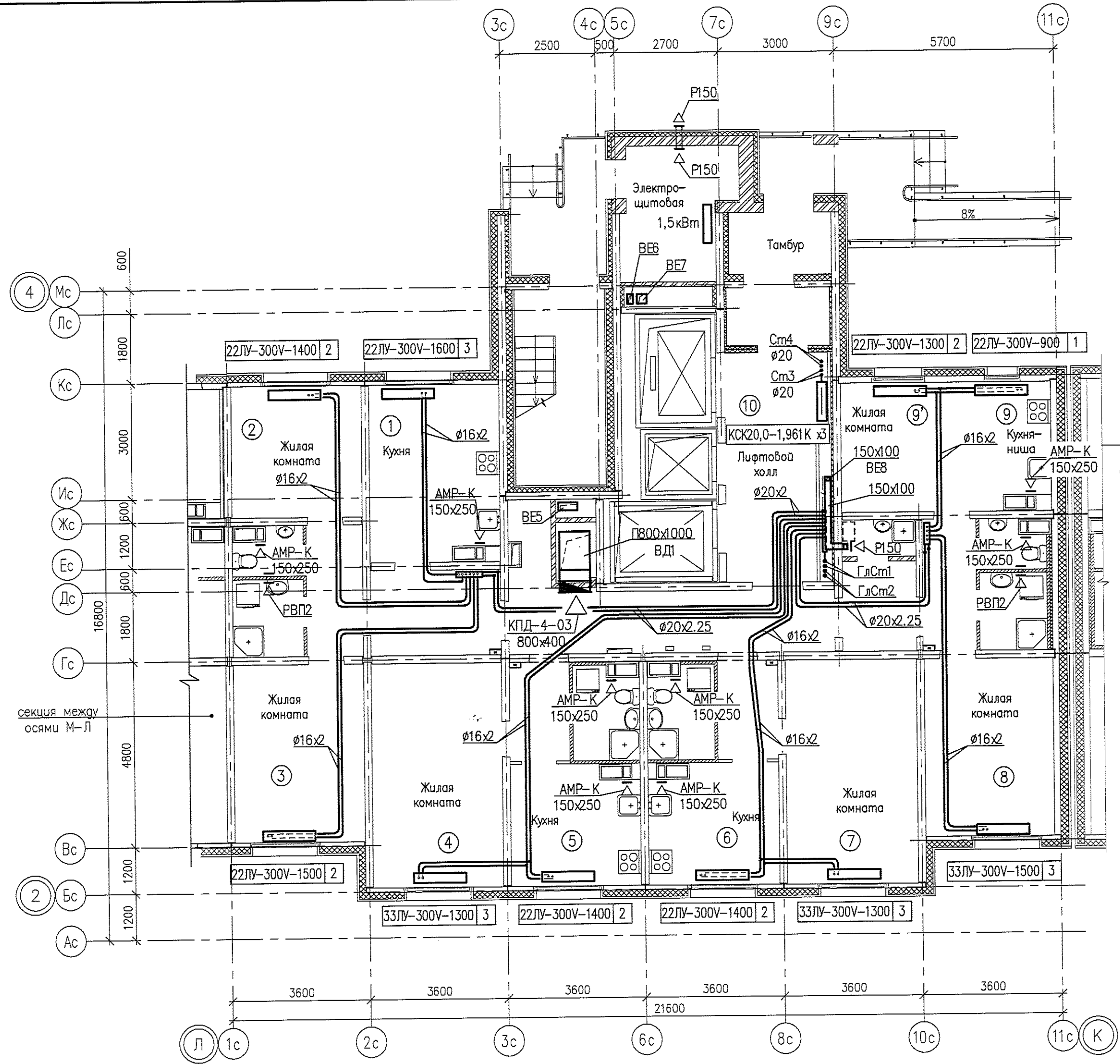

05.001.22/14-01А-0В									
Изм.	Колуч.	Лист	№ док.	Подпись	Дата	Жилая застройка в границах улиц Сыромолова - Рассветной - 40-летия Комсомола в Кировском районе г. Екатеринбурга. Участок застройки №1. Жилой дом №1.			
Разработал	Киселева				08.14	Жилой дом №1	Стадия	Лист	Листов
Проверил	Римская				08.14		Р	10	-
Н. контр.	Разумкова				08.14				
План 1 этажа между осями Л-К							ООО «ЛСР.Строительство-Урал» ПКУ		

Согласована  
 Взам.инв. №  
 Подпись и дата  
 Инв.№ подл.

Формат А4-3  
 Проектировщик Прошина Мария Вячеславовна  
 Дата печати 08.03.2015 12:25  
 Путь к файлу R:\05.001.22\14\01\01\01\Участок\11\08-План 2-19.ам.П-К.ам

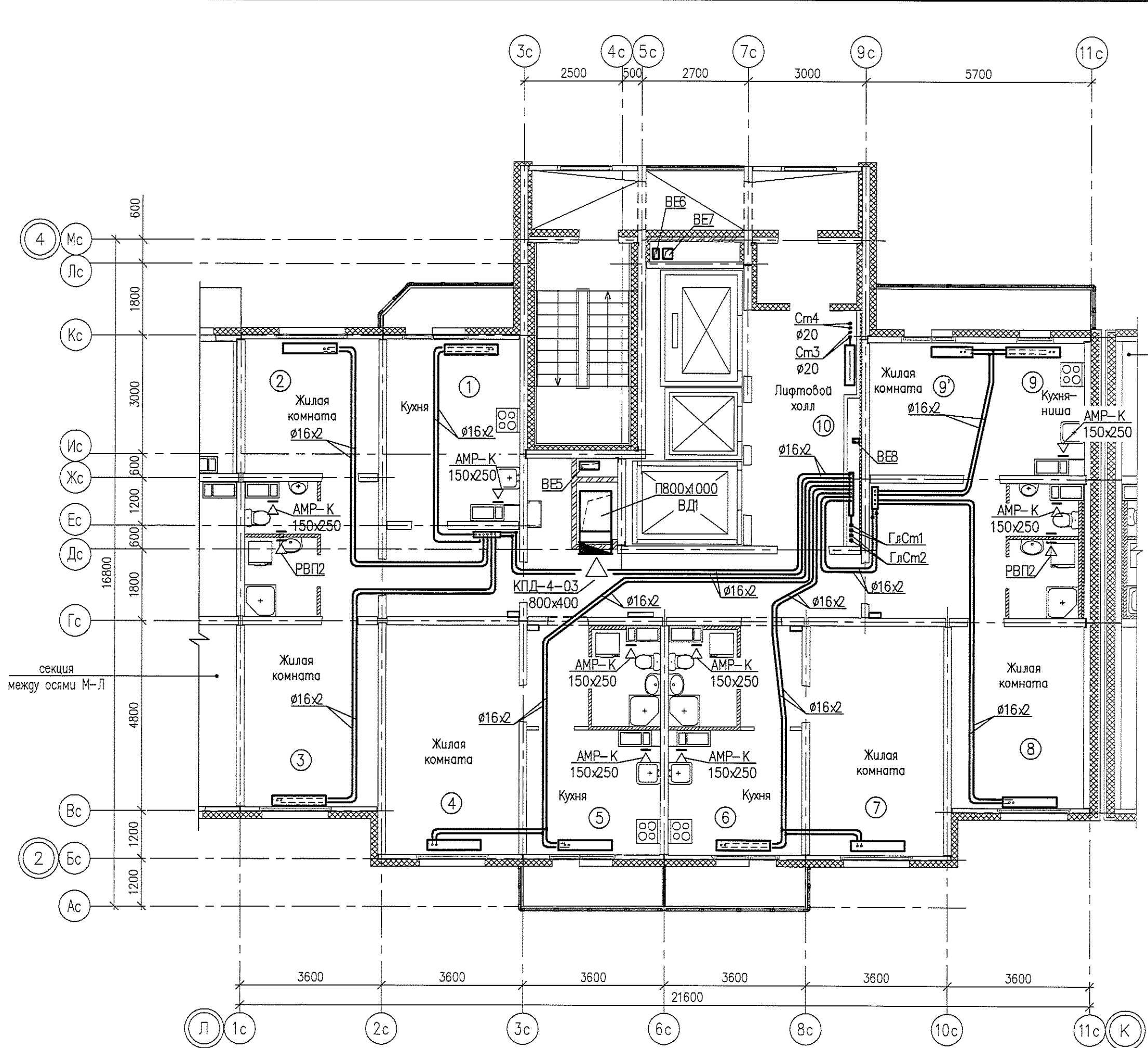

№	1	2	3	4	5
19	22ЛП-300-900V 1	19 22ЛП-300-900V 1	19 22ЛП-300-1000V 1	19 22ЛП-300-1300V 2	19 22ЛП-300-800V 1
18	22ЛП-300-900V 1	18 22ЛП-300-900V 1	18 22ЛП-300-1000V 1	18 22ЛП-300-1300V 2	18 22ЛП-300-800V 1
17	22ЛП-300-1000V 1	17 22ЛП-300-900V 1	17 22ЛП-300-1000V 1	17 22ЛП-300-1300V 2	17 22ЛП-300-800V 1
16	22ЛП-300-1000V 1	16 22ЛП-300-900V 1	16 22ЛП-300-1000V 1	16 22ЛП-300-1300V 2	16 22ЛП-300-800V 1
15	22ЛП-300-1000V 1	15 22ЛП-300-900V 1	15 22ЛП-300-1000V 1	15 22ЛП-300-1300V 2	15 22ЛП-300-900V 1
14	22ЛП-300-1000V 1	14 22ЛП-300-900V 1	14 22ЛП-300-1000V 1	14 22ЛП-300-1300V 2	14 22ЛП-300-900V 1
13	22ЛП-300-1000V 1	13 22ЛП-300-900V 1	13 22ЛП-300-1000V 1	13 22ЛП-300-1300V 2	13 22ЛП-300-900V 1
12	22ЛП-300-1000V 2	12 22ЛП-300-900V 1	12 22ЛП-300-1000V 1	12 22ЛП-300-1300V 2	12 22ЛП-300-900V 1
11	22ЛП-300-1000V 1	11 22ЛП-300-900V 1	11 22ЛП-300-1000V 1	11 22ЛП-300-1300V 2	11 22ЛП-300-900V 1
10	22ЛП-300-1000V 2	10 22ЛП-300-900V 1	10 22ЛП-300-1000V 1	10 22ЛП-300-1300V 2	10 22ЛП-300-900V 1
9	22ЛП-300-1100V 2	9 22ЛП-300-900V 1	9 22ЛП-300-1000V 1	9 22ЛП-300-1300V 2	9 22ЛП-300-900V 1
8	22ЛП-300-1100V 2	8 22ЛП-300-900V 1	8 22ЛП-300-1000V 1	8 22ЛП-300-1300V 2	8 22ЛП-300-1000V 1
7	22ЛП-300-1100V 2	7 22ЛП-300-900V 1	7 22ЛП-300-1000V 1	7 22ЛП-300-1300V 2	7 22ЛП-300-1000V 1
6	22ЛП-300-1100V 2	6 22ЛП-300-900V 1	6 22ЛП-300-1000V 1	6 22ЛП-300-1300V 2	6 22ЛП-300-1000V 1
5	22ЛП-300-1100V 2	5 22ЛП-300-900V 1	5 22ЛП-300-1000V 1	5 22ЛП-300-1300V 2	5 22ЛП-300-1000V 1
4	22ЛП-300-1100V 2	4 22ЛП-300-900V 1	4 22ЛП-300-1000V 1	4 22ЛП-300-1300V 2	4 22ЛП-300-1000V 1
3	22ЛП-300-1100V 2	3 22ЛП-300-900V 1	3 22ЛП-300-1000V 1	3 22ЛП-300-1300V 2	3 22ЛП-300-1000V 1
2	22ЛП-300-1100V 2	2 22ЛП-300-900V 1	2 22ЛП-300-1000V 1	2 22ЛП-300-1300V 2	2 22ЛП-300-1000V 1
19	22ЛП-300-800V 1	19 22ЛП-300-1300V 2	19 22ЛП-300-1400V 2	19 22ЛП-300-900V 1	19 КСК20,0-1,000K
18	22ЛП-300-800V 1	18 22ЛП-300-1300V 2	18 22ЛП-300-1400V 2	18 22ЛП-300-900V 1	18 КСК20,0-1,000K
17	22ЛП-300-800V 1	17 22ЛП-300-1300V 2	17 22ЛП-300-1400V 2	17 22ЛП-300-900V 1	17 КСК20,0-1,226K
16	22ЛП-300-800V 1	16 22ЛП-300-1300V 2	16 22ЛП-300-1400V 2	16 22ЛП-300-900V 1	16 КСК20,0-1,226K
15	22ЛП-300-900V 1	15 22ЛП-300-1300V 2	15 22ЛП-300-1400V 2	15 22ЛП-300-900V 1	15 КСК20,0-1,226K
14	22ЛП-300-900V 1	14 22ЛП-300-1300V 2	14 22ЛП-300-1400V 2	14 22ЛП-300-900V 1	14 КСК20,0-1,226K
13	22ЛП-300-900V 1	13 22ЛП-300-1300V 2	13 22ЛП-300-1400V 2	13 22ЛП-300-900V 1	13 КСК20,0-1,348K
12	22ЛП-300-900V 1	12 22ЛП-300-1300V 2	12 22ЛП-300-1400V 2	12 22ЛП-300-900V 1	12 КСК20,0-1,000K
11	22ЛП-300-900V 1	11 22ЛП-300-1300V 2	11 22ЛП-300-1400V 2	11 22ЛП-300-900V 1	11 КСК20,0-1,000K
10	22ЛП-300-900V 1	10 22ЛП-300-1300V 2	10 22ЛП-300-1400V 2	10 22ЛП-300-900V 1	10 КСК20,0-1,000K
9	22ЛП-300-900V 1	9 22ЛП-300-1300V 2	9 22ЛП-300-1400V 2	9 22ЛП-300-1000V 1	9 КСК20,0-1,000K
8	22ЛП-300-1000V 1	8 22ЛП-300-1300V 2	8 22ЛП-300-1400V 2	8 22ЛП-300-1000V 1	8 КСК20,0-1,226K
7	22ЛП-300-1000V 1	7 22ЛП-300-1300V 2	7 22ЛП-300-1400V 2	7 22ЛП-300-1000V 1	7 КСК20,0-1,226K
6	22ЛП-300-1000V 1	6 22ЛП-300-1300V 2	6 22ЛП-300-1400V 2	6 22ЛП-300-1000V 1	6 КСК20,0-1,226K
5	22ЛП-300-1000V 1	5 22ЛП-300-1300V 2	5 22ЛП-300-1400V 2	5 22ЛП-300-1000V 1	5 КСК20,0-1,226K
4	22ЛП-300-1000V 1	4 22ЛП-300-1300V 2	4 22ЛП-300-1400V 2	4 22ЛП-300-1000V 1	4 КСК20,0-1,226K
3	22ЛП-300-1000V 1	3 22ЛП-300-1300V 2	3 22ЛП-300-1400V 2	3 22ЛП-300-1000V 1	3 КСК20,0-1,348K
2	22ЛП-300-1000V 2	2 22ЛП-300-1300V 2	2 22ЛП-300-1400V 2	2 22ЛП-300-1000V 1	2 КСК20,0-1,348K

					05.001.22/14-01А-0В				
					Жилая застройка в границах улиц Сыромолотова - Рассветной - 40-летия Комсомола в Кировском районе г.Екатеринбурга. Участок застройки №1. Жилой дом №1.				
Изм.	Колуч.	Лист	№док	Подпись	Дата	Жилой дом №1	Стадия	Лист	Листов
2	-	Зам	297-15	<i>[Signature]</i>	04-15		Р	11	-
Разработал	Жиселева	<i>[Signature]</i>			08.14				
Проверил	Римская	<i>[Signature]</i>			08.14				
Н.контр.	Разумкова	<i>[Signature]</i>			08.14				
						ООО «ЛСР.Строительство-Урал» ПКУ			



Инв.№ подл. Подпись и дата Взам. инв. № Согласована:

Формат А3  
 Распечатано 08.08.2015 13:36  
 Дата печати 08.08.2015 13:36  
 Путь к файлу: P:\05.001.22\14\01A\ОВ\Лист.12.08-План.20-24.инв.№.1-Кан.

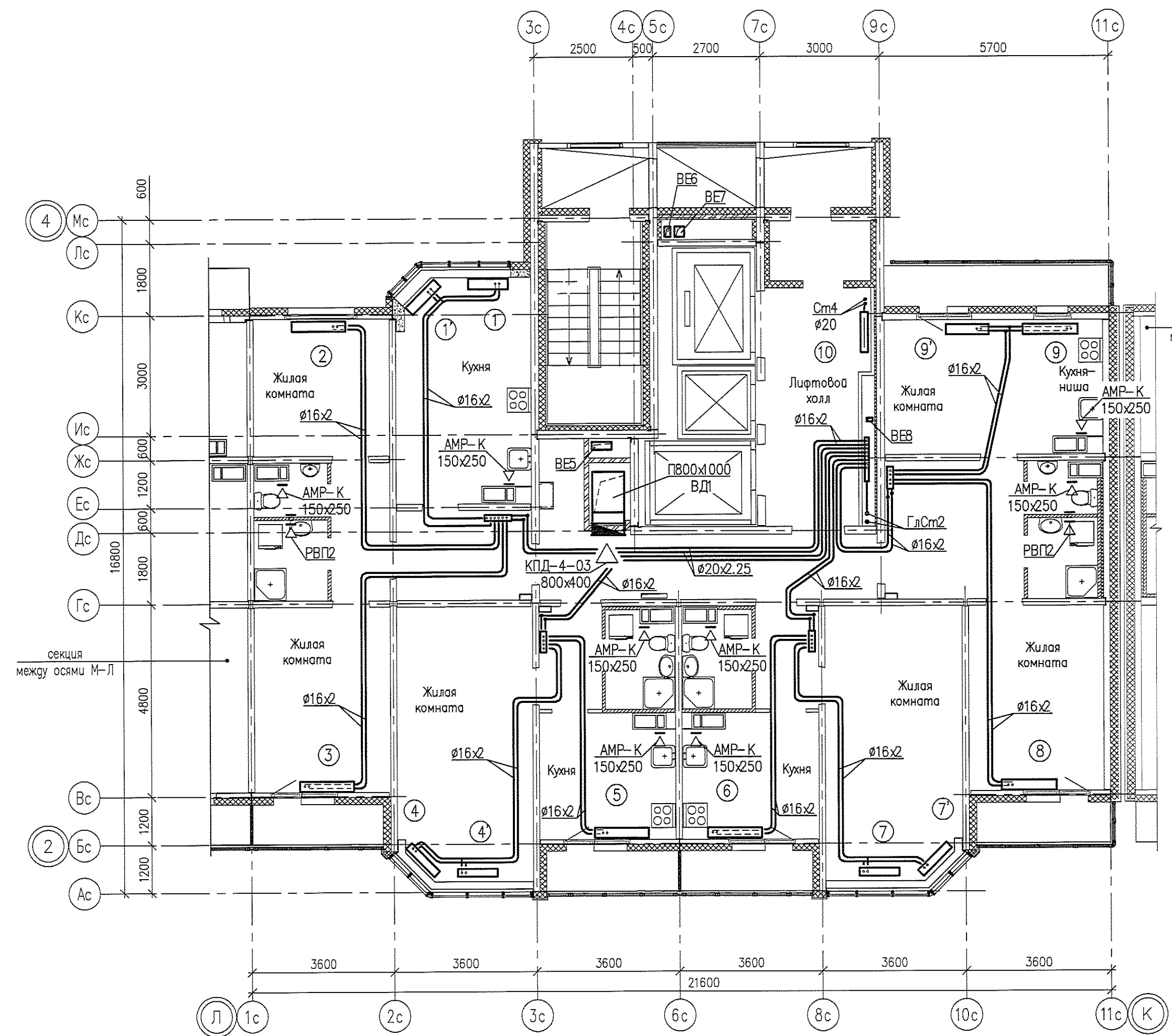

24 22ЛУ-300-800V	1	24 22ЛУ-300-500V	1	24 22ЛУ-300-900V	1	24 22ЛУ-300-1000V	1
23 22ЛУ-300-800V	1	23 22ЛУ-300-500V	1	23 22ЛУ-300-900V	1	23 22ЛУ-300-1000V	1
22 22ЛУ-300-800V	1	22 22ЛУ-300-500V	1	22 22ЛУ-300-900V	1	22 22ЛУ-300-1000V	1
21 22ЛУ-300-800V	1	21 22ЛУ-300-600V	1	21 22ЛУ-300-900V	1	21 22ЛУ-300-1000V	1
20 22ЛУ-300-900V	1	20 22ЛУ-300-600V	1	20 22ЛУ-300-900V	1	20 22ЛУ-300-1000V	1

24 22ЛУ-300-800V	1	24 22ЛУ-300-1200V	2	24 22ЛУ-300-700V	1	24 22ЛУ-300-700V	1
23 22ЛУ-300-800V	1	23 22ЛУ-300-1200V	2	23 22ЛУ-300-700V	1	23 22ЛУ-300-700V	1
22 22ЛУ-300-800V	1	22 22ЛУ-300-1200V	2	22 22ЛУ-300-800V	1	22 22ЛУ-300-800V	1
21 22ЛУ-300-800V	1	21 22ЛУ-300-1200V	2	21 22ЛУ-300-800V	1	21 22ЛУ-300-800V	1
20 22ЛУ-300-800V	1	20 22ЛУ-300-1200V	2	20 22ЛУ-300-800V	1	20 22ЛУ-300-800V	1

24 22ЛУ-300-1200V	2	24 22ЛУ-300-800V	1	24 33ЛУ-300-1000V	2	24 22ЛУ-300-600V	1
23 22ЛУ-300-1200V	2	23 22ЛУ-300-800V	1	23 33ЛУ-300-1000V	2	23 22ЛУ-300-600V	1
22 22ЛУ-300-1200V	2	22 22ЛУ-300-800V	1	22 33ЛУ-300-1000V	2	22 22ЛУ-300-600V	1
21 22ЛУ-300-1200V	2	21 22ЛУ-300-800V	1	21 33ЛУ-300-1000V	2	21 22ЛУ-300-600V	1
20 22ЛУ-300-1200V	2	20 22ЛУ-300-800V	1	20 33ЛУ-300-1000V	2	20 22ЛУ-300-600V	1

24 22ЛУ-300-900V	1
23 22ЛУ-300-900V	1
22 22ЛУ-300-900V	1
21 22ЛУ-300-900V	1
20 22ЛУ-300-900V	1

24 КСК20,0-0,850K	
23 КСК20,0-0,850K	
22 КСК20,0-0,850K	
21 КСК20,0-1,000K	
20 КСК20,0-1,000K	

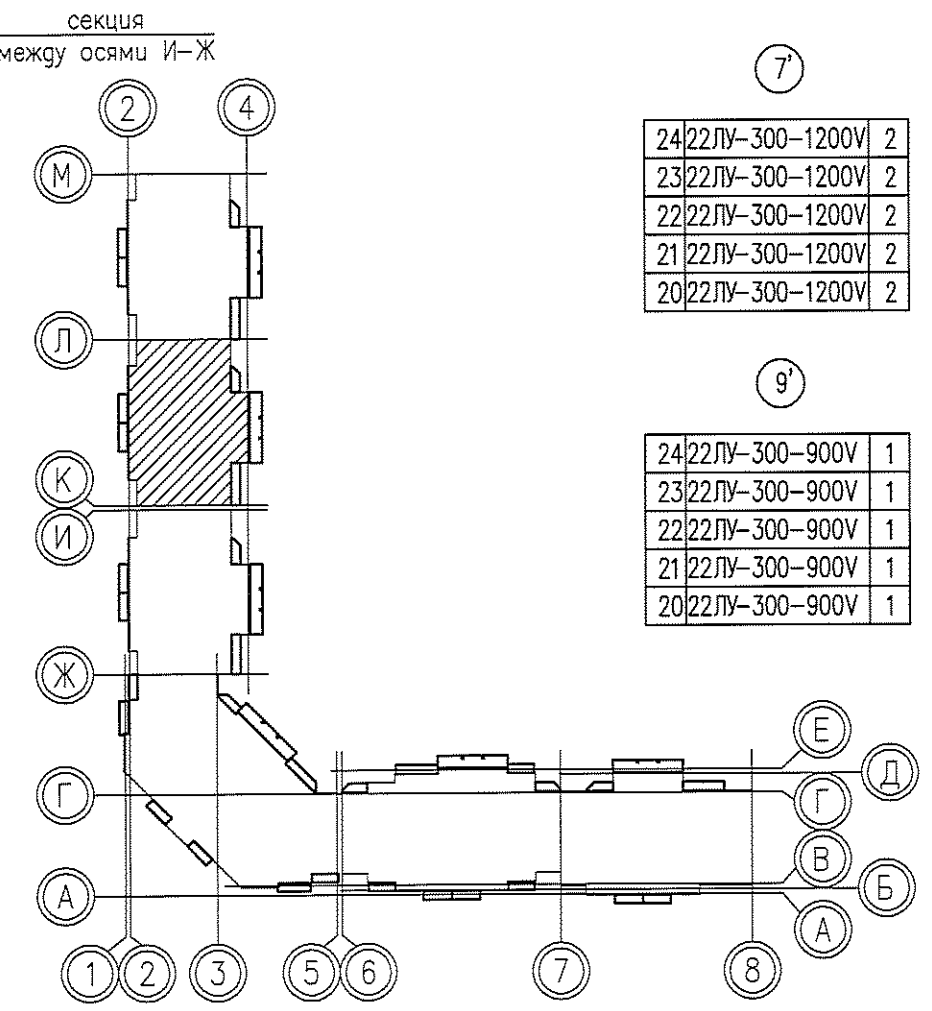

						05.001.22/14-01A-OB			
						Жилая застройка в границах улиц Сыромолотова - Рассветной - 40-летия Комсомола в Кировском районе г.Екатеринбурга. Участок застройки №1. Жилой дом №1.			
2	-	Зам	29.7.15	СН-15		Жилой дом №1	Стадия	Лист	Листов
Разработал	Киселева				Р		12	-	
Проверил	Римская								
Н.контр.	Разумкова								
						План 20-24 этажей между осями Л-К			
						ООО «ЛСР.Строительство-Урал» ПКУ			

Инв.№ подл.	Подпись и дата	Взам. инв. №	Согласовано:	
			Формат	М-3
			Формат	М-3
			Разработчик	Прошина Мария Вячеславовна
			Дата проекта	30.03.2015 13:37
			Путь в файл	Р:\05\001.22\14\01\А\ОВ\План\13_01\План_25эт_Л-К.dwg

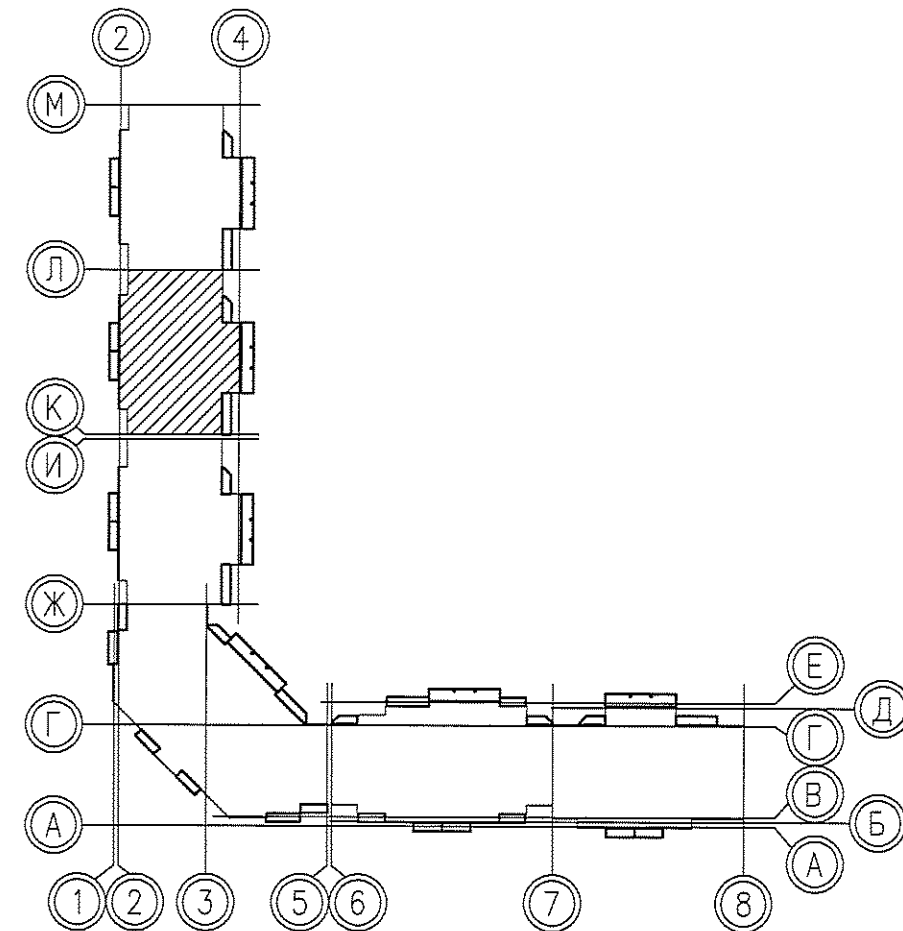
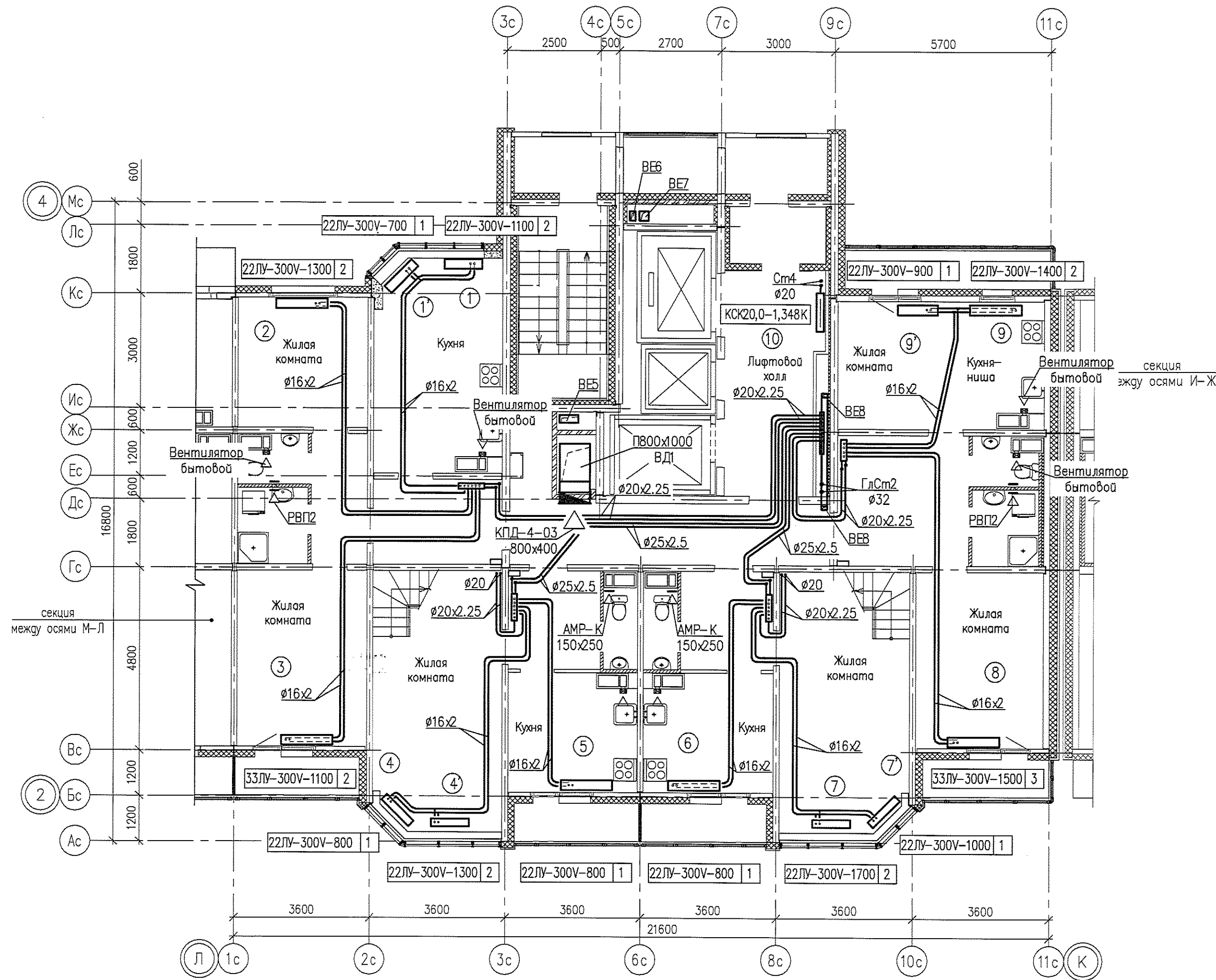

					05.001.22/14-01A-0B				
					Жилая застройка в границах улиц Сыромолотова - Рассветной - 40-летия Комсомола в Кировском районе г.Екатеринбурга. Участок застройки №1. Жилой дом №1.				
Изм.	Кодч.	Лист	№док	Подпись	Дата	Жилой дом №1	Стадия	Лист	Листов
2	-	Зам	297-15	<i>[Signature]</i>	04-15		Р	13	-
Разработал		Киселева		<i>[Signature]</i>	08.14				
Проверил		Римская		<i>[Signature]</i>	08.14				
Н.контр.		Разумкова		<i>[Signature]</i>	08.14				
						План 25 этажа между осями Л-К	ООО «ЛСР.Строительство-Урал» ПКУ		



Согласовано:

Взам. инв. N

Подпись и дата

Инв. N подл.

Формат А3  
 Градусов: 0  
 Длина печати: 100  
 Шкала: 1:100  
 Дата: 12.14  
 Имя файла: 05.001.22/14-01Б-0В  
 Имя пользователя: И.П.Павлова

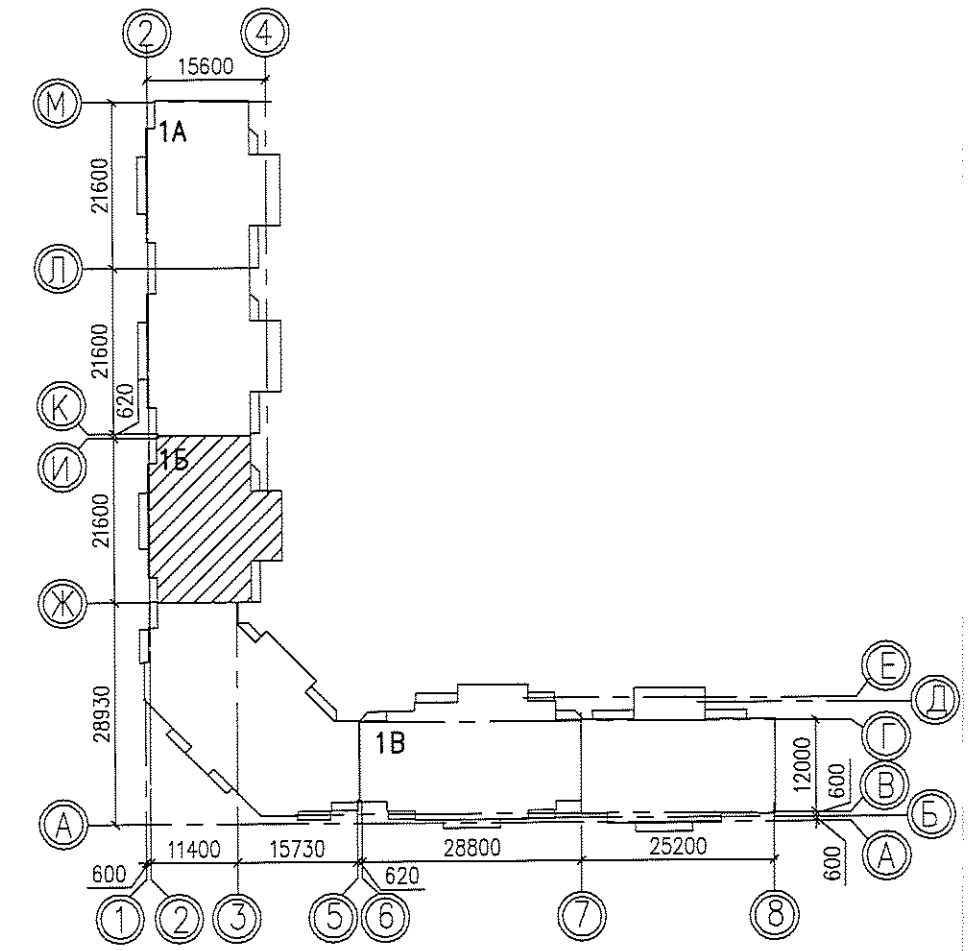
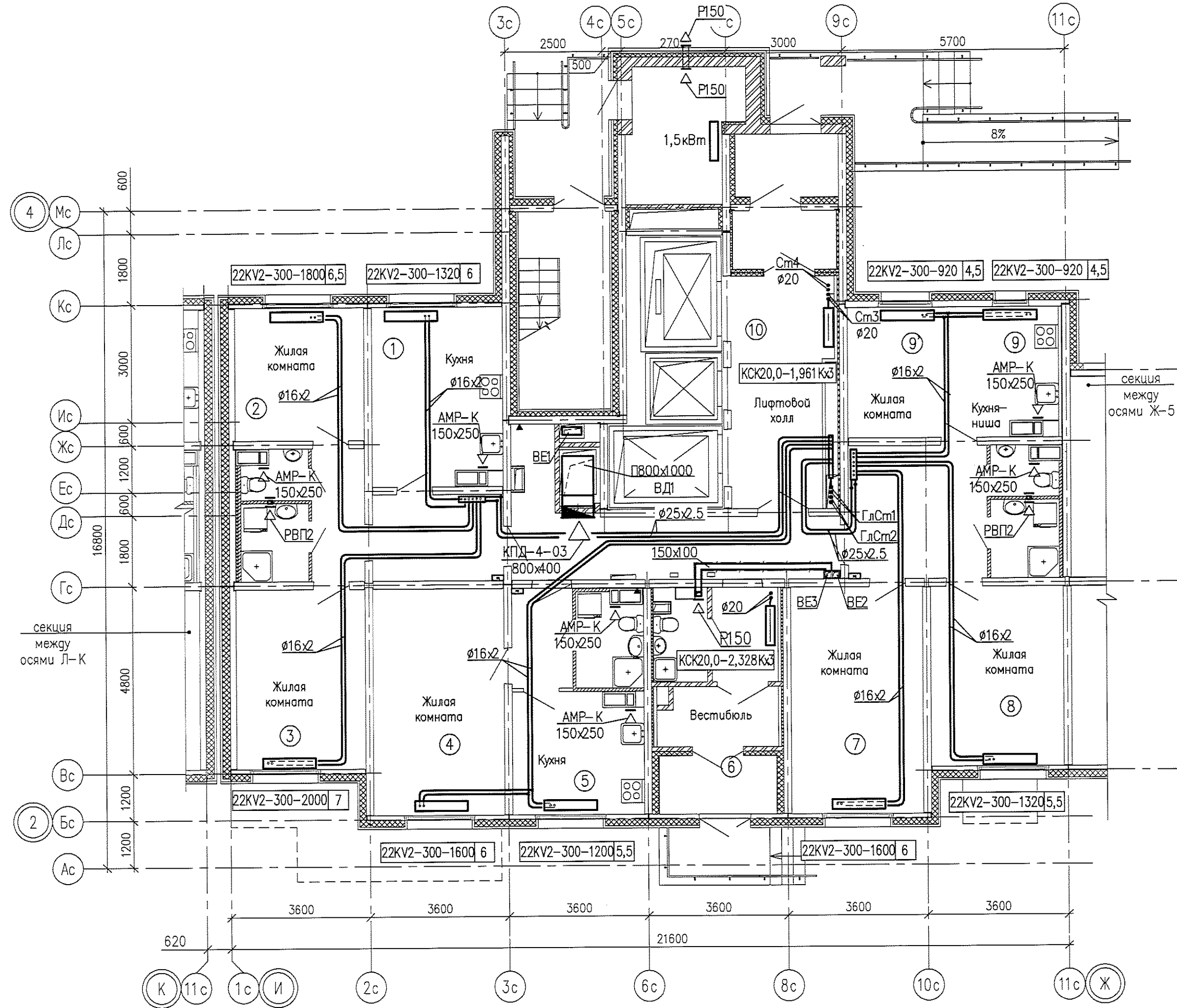

						05.001.22/14-01Б-0В			
						Жилая застройка в границах улиц Сыромолотова – Рассветной – 40-летия Комсомола в Кировском районе г.Екатеринбурга. Участок застройки N1. Жилой дом N1.			
2	-	Зам.	424-15		05.15	Жилой дом N1	Стадия	Лист	Листов
Изм.	Код.уч.	Лист	№док.	Подпись	Дата		Р	3	-
Разработал	Трошина				12.14				
Проверил	Римская				12.14				
Н.контр.	Чередниченко				12.14				
						План 1 этажа между осями И-Ж		ООО «ЛСР.Строительство-Урал» ПКУ	

Формат А4-3  
 Организация Проектно-Монтажная  
 Дата печати 05.05.2015 08:19  
 Путь к файлу P:\05.001.22\_14\01Б\ОВ\Кладов\ОВ-Рассветная\П-План.дwg

Согласовано

Взам.инф. N

Подпись и дата

Инф. N подл.

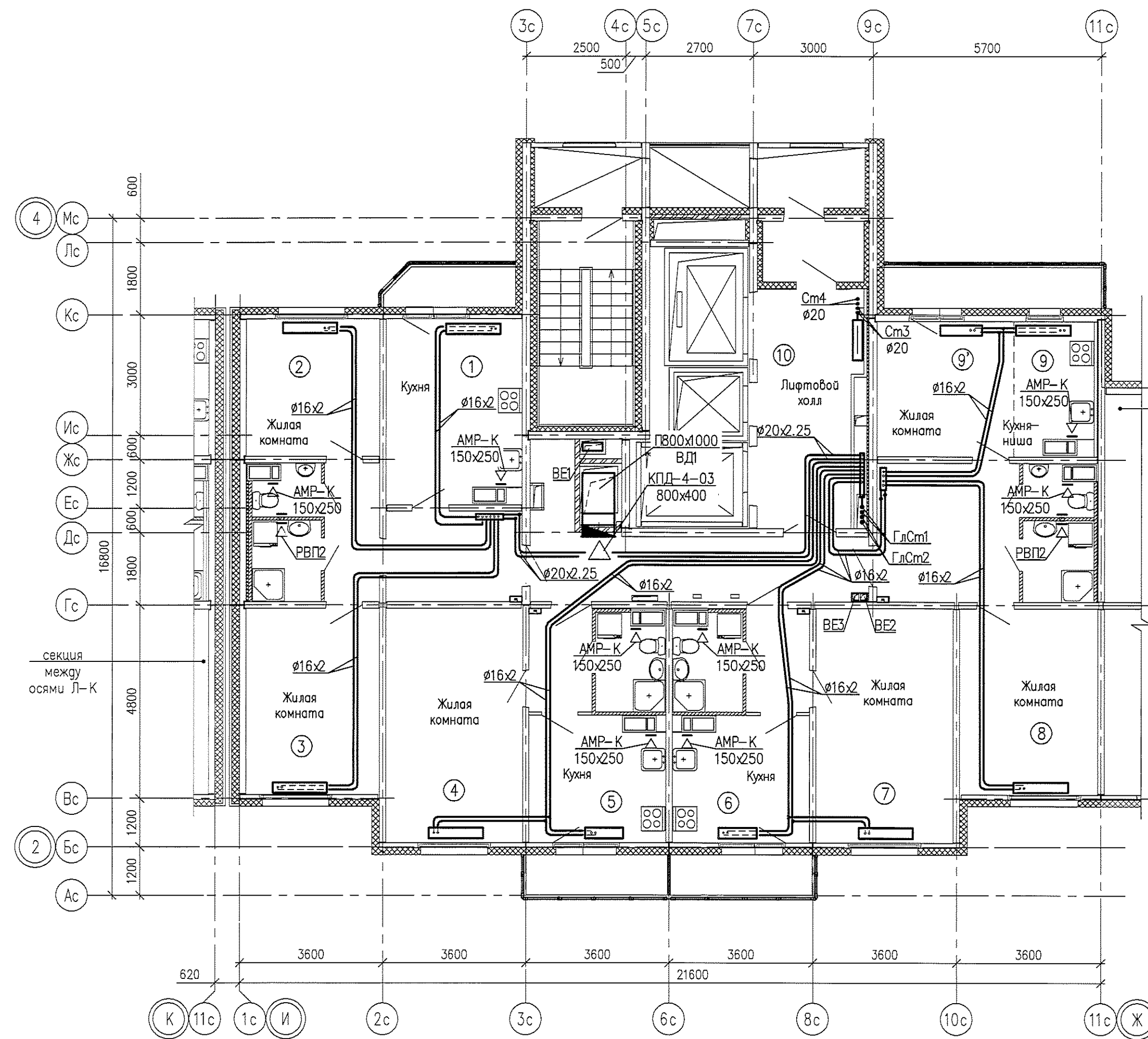

№	1	2	3	4	5	6	7	8	9	9'	10
19	22KV2-300-800 4,5	19 22KV2-300-1120 5,5	19 22KV2-300-1320 6	19 22KV2-300-1120 5,5	19 22KV2-300-720 4	19 22KV2-300-720 4	19 22KV2-300-1120 5,5	19 22KV2-300-800 4,5	19 22KV2-300-600 3,5	19 22KV2-300-600 3,5	19 КСК20,0-1,000K
18	22KV2-300-800 4,5	18 22KV2-300-1120 5,5	18 22KV2-300-1320 6	18 22KV2-300-1120 5,5	18 22KV2-300-720 4	18 22KV2-300-720 4	18 22KV2-300-1120 5,5	18 22KV2-300-800 4,5	18 22KV2-300-600 3,5	18 22KV2-300-600 3,5	18 КСК20,0-1,000K
17	22KV2-300-800 4,5	17 22KV2-300-1120 5,5	17 22KV2-300-1320 6	17 22KV2-300-1120 5,5	17 22KV2-300-720 4	17 22KV2-300-720 4	17 22KV2-300-1120 5,5	17 22KV2-300-800 4,5	17 22KV2-300-600 3,5	17 22KV2-300-600 3,5	17 КСК20,0-1,226K
16	22KV2-300-800 4,5	16 22KV2-300-1120 5,5	16 22KV2-300-1320 6	16 22KV2-300-1120 5,5	16 22KV2-300-720 4,5	16 22KV2-300-720 4,5	16 22KV2-300-1120 5,5	16 22KV2-300-800 4,5	16 22KV2-300-600 3,5	16 22KV2-300-600 3,5	16 КСК20,0-1,226K
15	22KV2-300-800 4,5	15 22KV2-300-1120 5,5	15 22KV2-300-1320 6	15 22KV2-300-1120 5,5	15 22KV2-300-720 4,5	15 22KV2-300-720 4,5	15 22KV2-300-1120 5,5	15 22KV2-300-800 4,5	15 22KV2-300-600 3,5	15 22KV2-300-600 3,5	15 КСК20,0-1,226K
14	22KV2-300-800 4,5	14 22KV2-300-1120 5,5	14 22KV2-300-1320 6	14 22KV2-300-1120 5,5	14 22KV2-300-720 4,5	14 22KV2-300-720 4,5	14 22KV2-300-1120 5,5	14 22KV2-300-800 4,5	14 22KV2-300-600 3,5	14 22KV2-300-600 3,5	14 КСК20,0-1,226K
13	22KV2-300-800 4,5	13 22KV2-300-1120 5	13 22KV2-300-1320 5,5	13 22KV2-300-1120 5	13 22KV2-300-720 4	13 22KV2-300-720 4	13 22KV2-300-1120 5	13 22KV2-300-800 4,5	13 22KV2-300-600 3	13 22KV2-300-600 3	13 КСК20,0-1,348K
12	22KV2-300-920 4,5	12 22KV2-300-1120 5	12 22KV2-300-1320 5,5	12 22KV2-300-1120 5	12 22KV2-300-720 4,5	12 22KV2-300-720 4,5	12 22KV2-300-1120 5	12 22KV2-300-800 4,5	12 22KV2-300-600 3	12 22KV2-300-600 3	12 КСК20,0-1,000K
11	22KV2-300-920 4,5	11 22KV2-300-1120 5	11 22KV2-300-1320 5,5	11 22KV2-300-1120 5	11 22KV2-300-720 4,5	11 22KV2-300-720 4,5	11 22KV2-300-1120 5	11 22KV2-300-800 4,5	11 22KV2-300-600 3	11 22KV2-300-600 3	11 КСК20,0-1,000K
10	22KV2-300-920 4,5	10 22KV2-300-1120 5	10 22KV2-300-1320 5,5	10 22KV2-300-1120 5	10 22KV2-300-800 4,5	10 22KV2-300-800 4,5	10 22KV2-300-1120 5	10 22KV2-300-800 4,5	10 22KV2-300-600 3	10 22KV2-300-600 3	10 КСК20,0-1,000K
9	22KV2-300-920 4,5	9 22KV2-300-1120 5	9 22KV2-300-1320 5,5	9 22KV2-300-1120 5	9 22KV2-300-800 4,5	9 22KV2-300-800 4,5	9 22KV2-300-1120 5	9 22KV2-300-800 4,5	9 22KV2-300-600 3	9 22KV2-300-600 3	9 КСК20,0-1,000K
8	22KV2-300-920 4,5	8 22KV2-300-1120 5	8 22KV2-300-1320 5,5	8 22KV2-300-1120 5	8 22KV2-300-800 4,5	8 22KV2-300-800 4,5	8 22KV2-300-1120 5	8 22KV2-300-800 4,5	8 22KV2-300-600 3	8 22KV2-300-600 3	8 КСК20,0-1,226K
7	22KV2-300-920 5	7 22KV2-300-1200 5,5	7 22KV2-300-1320 5,5	7 22KV2-300-1120 5	7 22KV2-300-800 4,5	7 22KV2-300-800 4,5	7 22KV2-300-1120 5	7 22KV2-300-800 4,5	7 22KV2-300-600 3,5	7 22KV2-300-600 3,5	7 КСК20,0-1,226K
6	22KV2-300-920 5	6 22KV2-300-1200 5,5	6 22KV2-300-1320 5,5	6 22KV2-300-1120 5	6 22KV2-300-800 4,5	6 22KV2-300-800 4,5	6 22KV2-300-1120 5	6 22KV2-300-800 4,5	6 22KV2-300-600 3,5	6 22KV2-300-600 3,5	6 КСК20,0-1,226K
5	22KV2-300-920 5	5 22KV2-300-1200 5,5	5 22KV2-300-1320 5,5	5 22KV2-300-1120 5	5 22KV2-300-800 4,5	5 22KV2-300-800 4,5	5 22KV2-300-1120 5	5 22KV2-300-800 4,5	5 22KV2-300-600 3,5	5 22KV2-300-600 3	5 КСК20,0-1,226K
4	22KV2-300-920 5	4 22KV2-300-1200 5,5	4 22KV2-300-1320 5,5	4 22KV2-300-1120 5	4 22KV2-300-800 4,5	4 22KV2-300-800 4,5	4 22KV2-300-1120 5	4 22KV2-300-800 4,5	4 22KV2-300-600 3,5	4 22KV2-300-600 3,5	4 КСК20,0-1,226K
3	22KV2-300-920 5	3 22KV2-300-1200 5,5	3 22KV2-300-1320 5,5	3 22KV2-300-1120 5	3 22KV2-300-800 4,5	3 22KV2-300-800 4,5	3 22KV2-300-1120 5	3 22KV2-300-800 4,5	3 22KV2-300-600 3,5	3 22KV2-300-600 3,5	3 КСК20,0-1,348K
2	22KV2-300-920 5	2 22KV2-300-1200 5,5	2 22KV2-300-1320 5,5	2 22KV2-300-1120 5	2 22KV2-300-800 4,5	2 22KV2-300-800 4,5	2 22KV2-300-1120 5	2 22KV2-300-800 4,5	2 22KV2-300-600 3,5	2 22KV2-300-600 3,5	2 КСК20,0-1,348K

05.001.22/14-01Б-ОВ					
2	-	Зам.	424-15	05.15	Жилая застройка в границах улицы Сыромолотова - Рассветной - 40-летия Комсомола в Кировском районе г.Екатеринбурга. Участок застройки N1. Жилой дом N1.
Изм.	Кодуч.	Лист	№ док.	Подпись	Дата
Разработал	Трошина				12.14
Проверил	Римская				12.14
Н. контр.	Чередниченко				12.14
Жилой дом N1				Стация	Лист
				Р	4
План 2-19 этажей между осями И-Ж				ООО «ЛСР.Строительство-Урал» ПКУ	

Согласовано

Подпись и дата

Взам. инв. №

Инв.№ подл.

Формат: А3  
Дата: 05.12.14  
Лист: 5 из 5  
Листов: 5  
Инв.№: 05.001.22/14-01Б-0В  
Содержание: Жилая застройка в границах улиц Сыромолотова - Рассветной - 40-летия Комсомола в Кировском районе г. Екатеринбург. Участок застройки №1. Жилой дом №1.

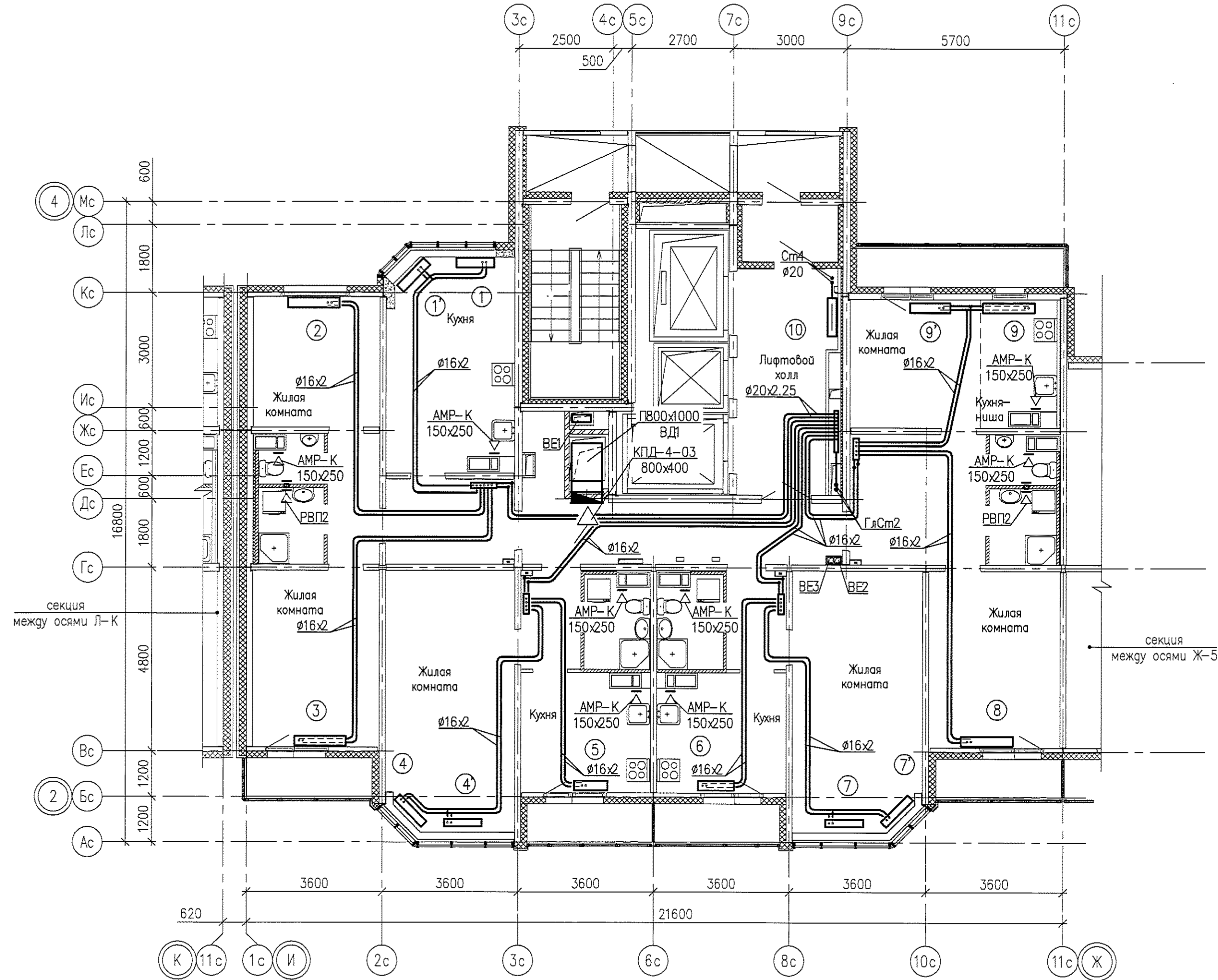

1			1'			2			3		
24	22KV2-300-520	3	24	22KV2-300-520	3	24	22KV2-300-1120	5,5	24	22KV2-300-1400	6
23	22KV2-300-600	3,5	23	22KV2-300-520	3,5	23	22KV2-300-1120	5,5	23	22KV2-300-1400	6
22	22KV2-300-600	3,5	22	22KV2-300-520	3,5	22	22KV2-300-1120	5,5	22	22KV2-300-1400	6
21	22KV2-300-600	3,5	21	22KV2-300-520	3,5	21	22KV2-300-1120	5,5	21	22KV2-300-1400	6
20	22KV2-300-600	3,5	20	22KV2-300-600	3,5	20	22KV2-300-1120	5,5	20	22KV2-300-1400	6

4			4'			5			6		
24	22KV2-300-800	4,5	24	22KV2-300-800	4,5	24	22KV2-300-600	3,5	24	22KV2-300-600	3,5
23	22KV2-300-800	4,5	23	22KV2-300-800	4,5	23	22KV2-300-600	3,5	23	22KV2-300-600	3,5
22	22KV2-300-800	4,5	22	22KV2-300-800	4,5	22	22KV2-300-720	3,5	22	22KV2-300-720	4
21	22KV2-300-800	4,5	21	22KV2-300-800	4,5	21	22KV2-300-720	4	21	22KV2-300-720	4
20	22KV2-300-800	4,5	20	22KV2-300-800	4,5	20	22KV2-300-720	4	20	22KV2-300-720	4

7			7'			8			9		
24	22KV2-300-800	4,5	24	22KV2-300-800	4,5	24	22KV2-300-920	4,5	24	22KV2-300-600	3,5
23	22KV2-300-800	4,5	23	22KV2-300-800	4,5	23	22KV2-300-920	4,5	23	22KV2-300-600	3,5
22	22KV2-300-800	4,5	22	22KV2-300-800	4,5	22	22KV2-300-920	4,5	22	22KV2-300-600	3,5
21	22KV2-300-800	4,5	21	22KV2-300-800	4,5	21	22KV2-300-920	4,5	21	22KV2-300-600	3,5
20	22KV2-300-800	4,5	20	22KV2-300-800	4,5	20	22KV2-300-920	4,5	20	22KV2-300-600	3,5

9'			10		
24	22KV2-300-600	3,5	24	КСК20,0-0,850К	
23	22KV2-300-600	3,5	23	КСК20,0-0,850К	
22	22KV2-300-600	3,5	22	КСК20,0-0,850К	
21	22KV2-300-600	3,5	21	КСК20,0-1,000К	
20	22KV2-300-600	3,5	20	КСК20,0-1,000К	

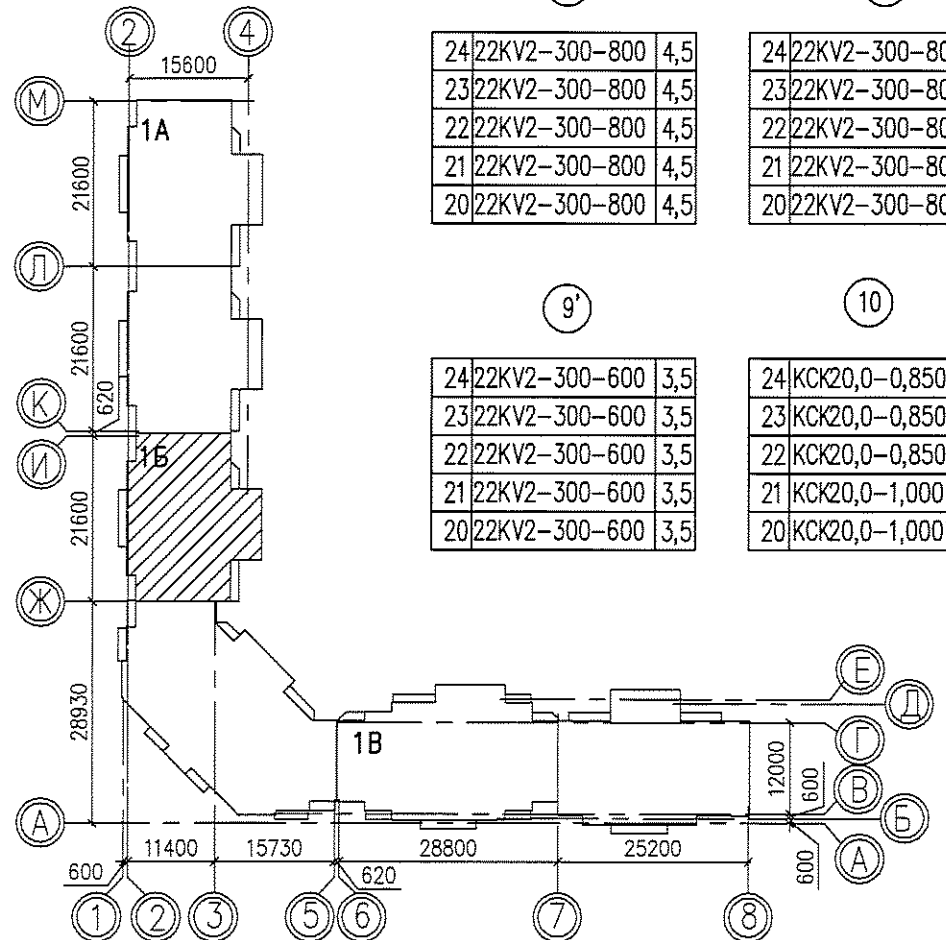

05.001.22/14-01Б-0В						
2	-	Зам. 424-15	05.15	Жилая застройка в границах улиц Сыромолотова - Рассветной - 40-летия Комсомола в Кировском районе г. Екатеринбург. Участок застройки №1. Жилой дом №1.		
Разработал	Прошина	Проверил	Римская	Н.контр.	Чередниченко	
12.14	12.14	12.14	Жилой дом №1			
План 20-24 этажей между осями И-Ж				Стация	Лист	Листов
				Р	5	-
				ООО «ЛСР.Строительство-Урал» ПКУ		



Согласовано: \_\_\_\_\_

Инв.№ подл. \_\_\_\_\_

Подпись и дата \_\_\_\_\_

Взам.инв.№. N \_\_\_\_\_

Формат: Мх3  
 Проект: Роснефть  
 Расчетчик: Романов Мария Вячеславовна  
 Дата печати: 5.5.2015 09:20  
 Шкала: 1:100  
 Имя файла: 05.001.22\_14\_01Б\_ОВ\_Многоэтаж\_ОВ\_Расчетная\_Пл-ПланЭтаж

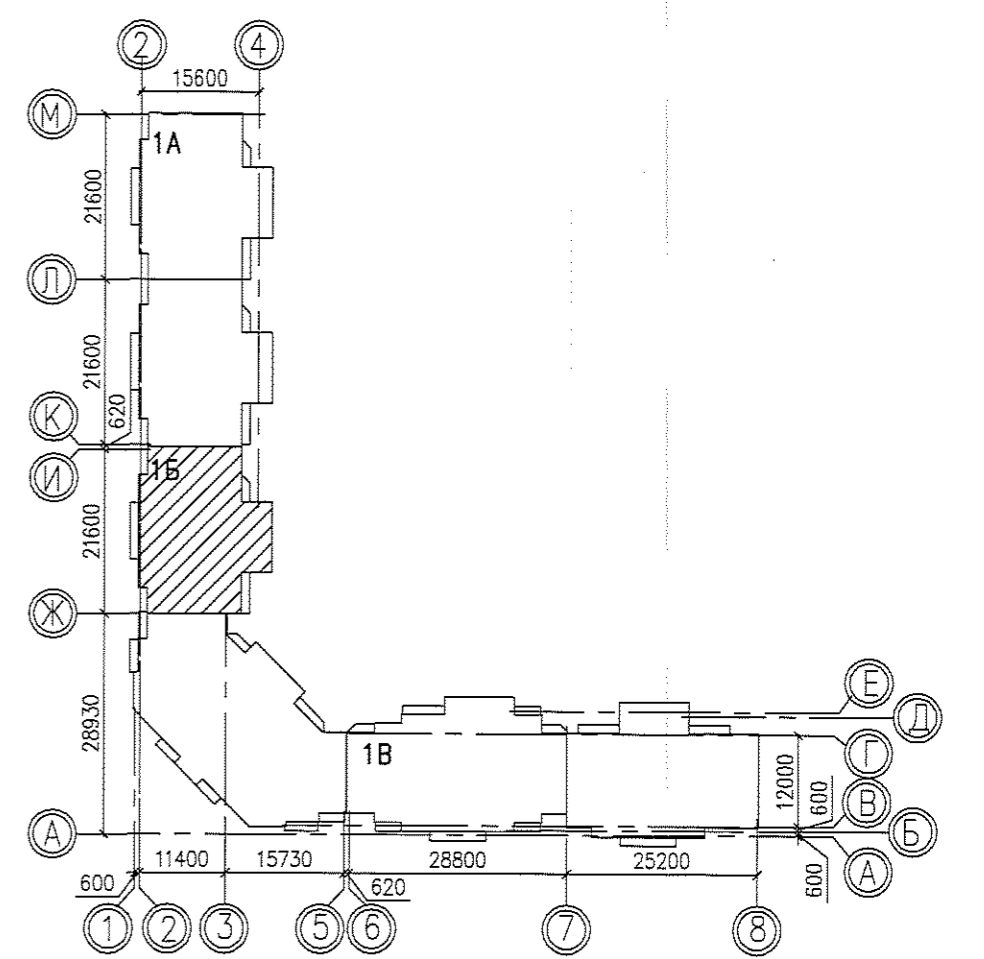
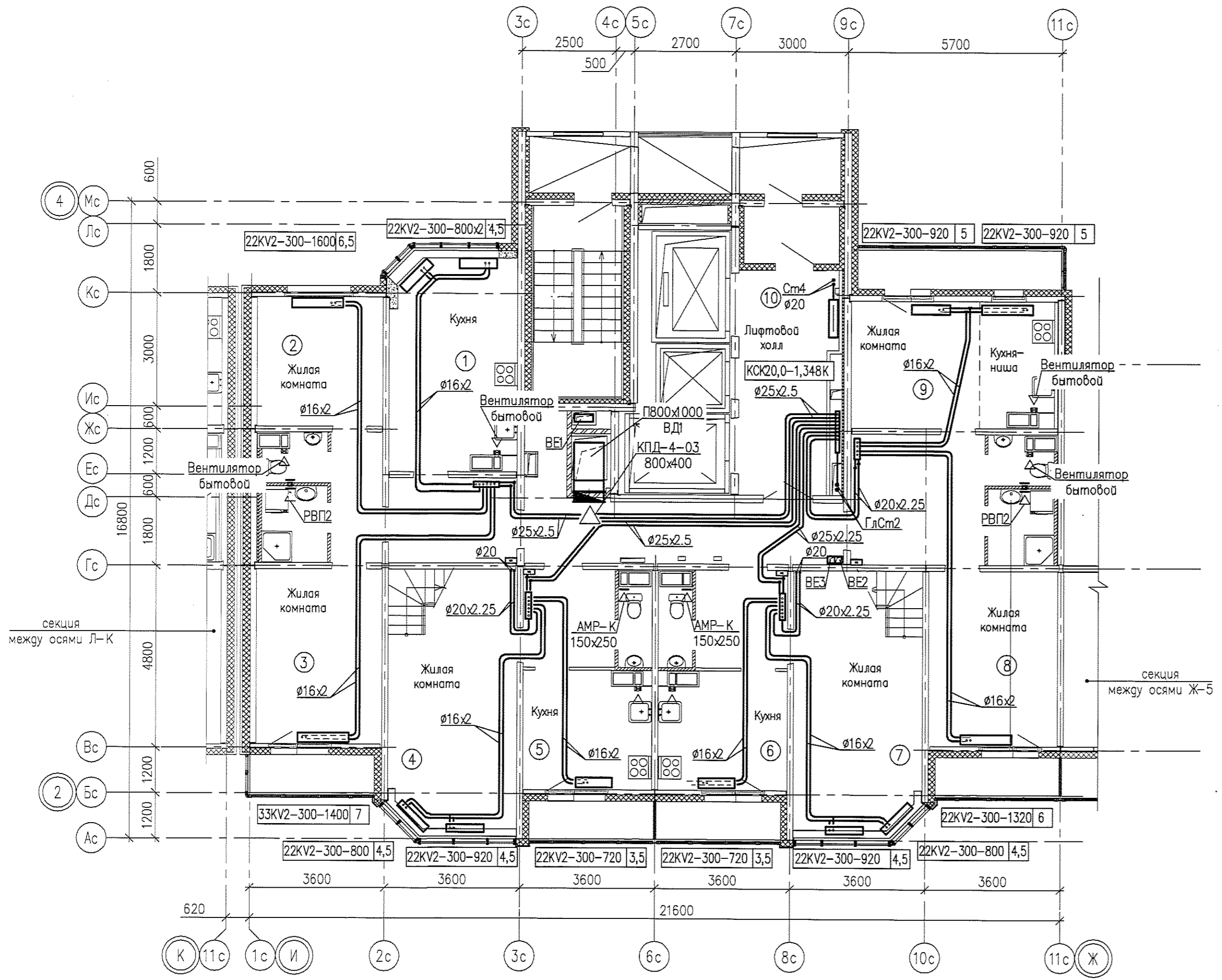

05.001.22/14-01Б-ОВ						
2	-	Зам.	424-15		05.15	Жилая застройка в границах улиц Саромолотова - Рассветной - 40-летия Комсомола в Кировском районе г.Екатеринбурга. Участок застройки N1. Жилой дом N1.
Изм.	Колуч.	Лист	№ док.	Подпись	Дата	
Разработал	Трошина				12.14	Жилой дом N1
Проверил	Римская				12.14	
Н.контр.	Чередниченко				12.14	
План 25 этажа между осями И-Ж						
						ООО «ЛСР.Строительство-Урал» ПКУ

Стадия	Лист	Листов
Р	6	-

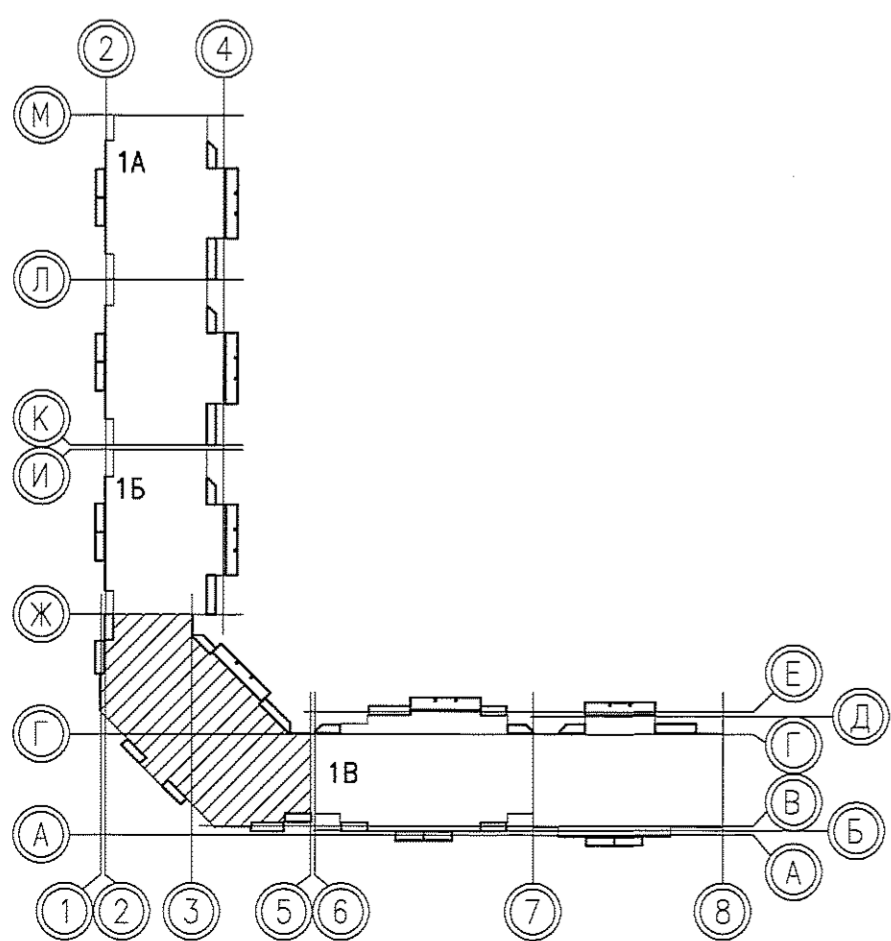
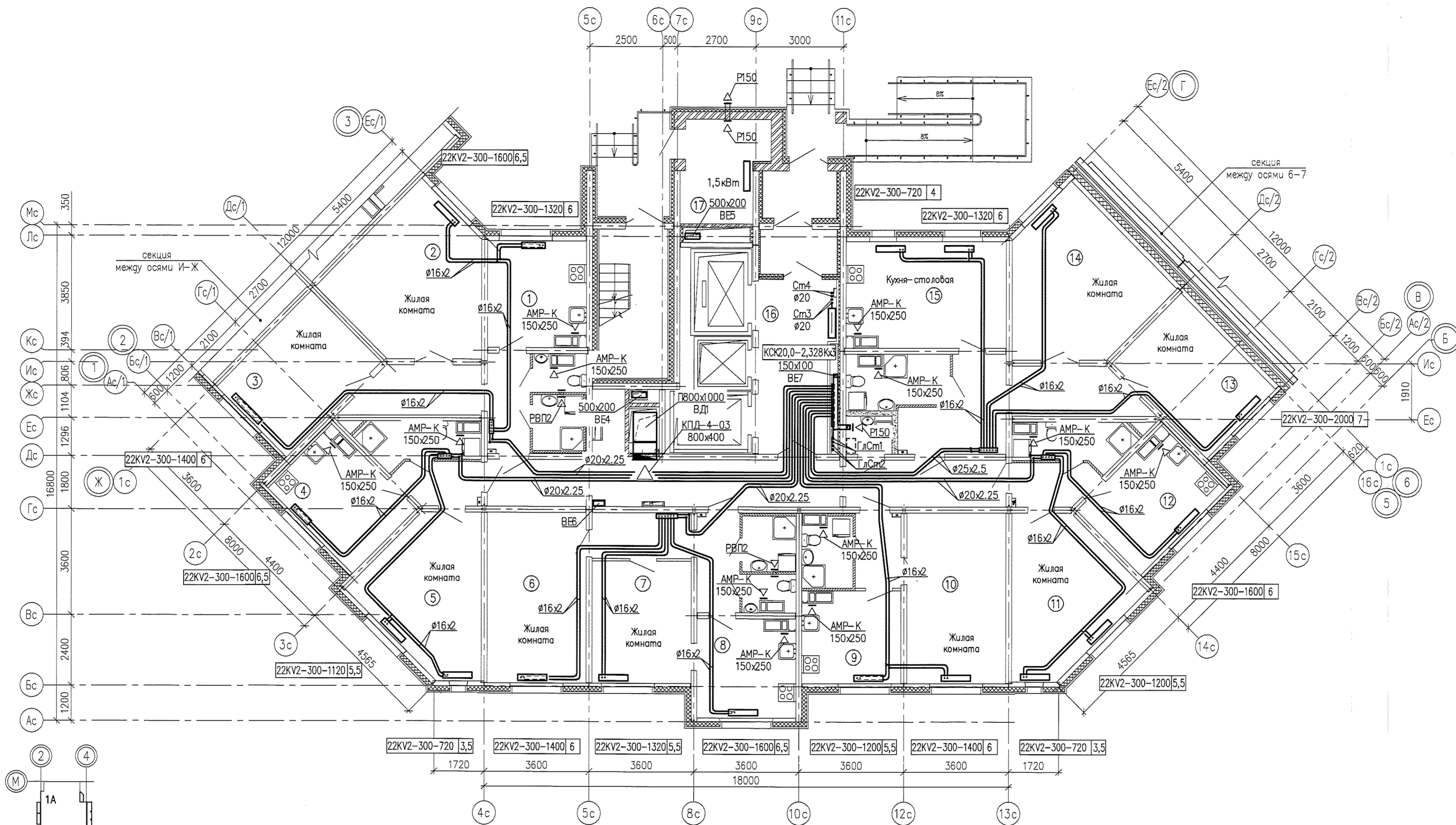

Согласовано:

Взам. инд. №

Подпись и дата

Ин.№ покл.

					05.001.22/14-01Б-0В				
					Жилая застройка в границах улиц Сыромолотова – Рассветной – 40-летия Комсомола в Кировском районе г.Екатеринбурга. Участок застройки №1. Жилой дом №1.				
Изм.	Кодуч	Лист	№ док	Подпись	Дата	Жилой дом №1	Стадия	Лист	Листов
Разработал	Трошина				05.15		Р	11	-
Проверил	Римская				12.14				
И контр.	Чередниченко				12.14				
План 1 этажа между осями Ж-5							ООО «ЛСР.Строительство-Урал» ПКУ		

Согласован:

Инв.№ подл. Подпись и дата. Взам. инв. №

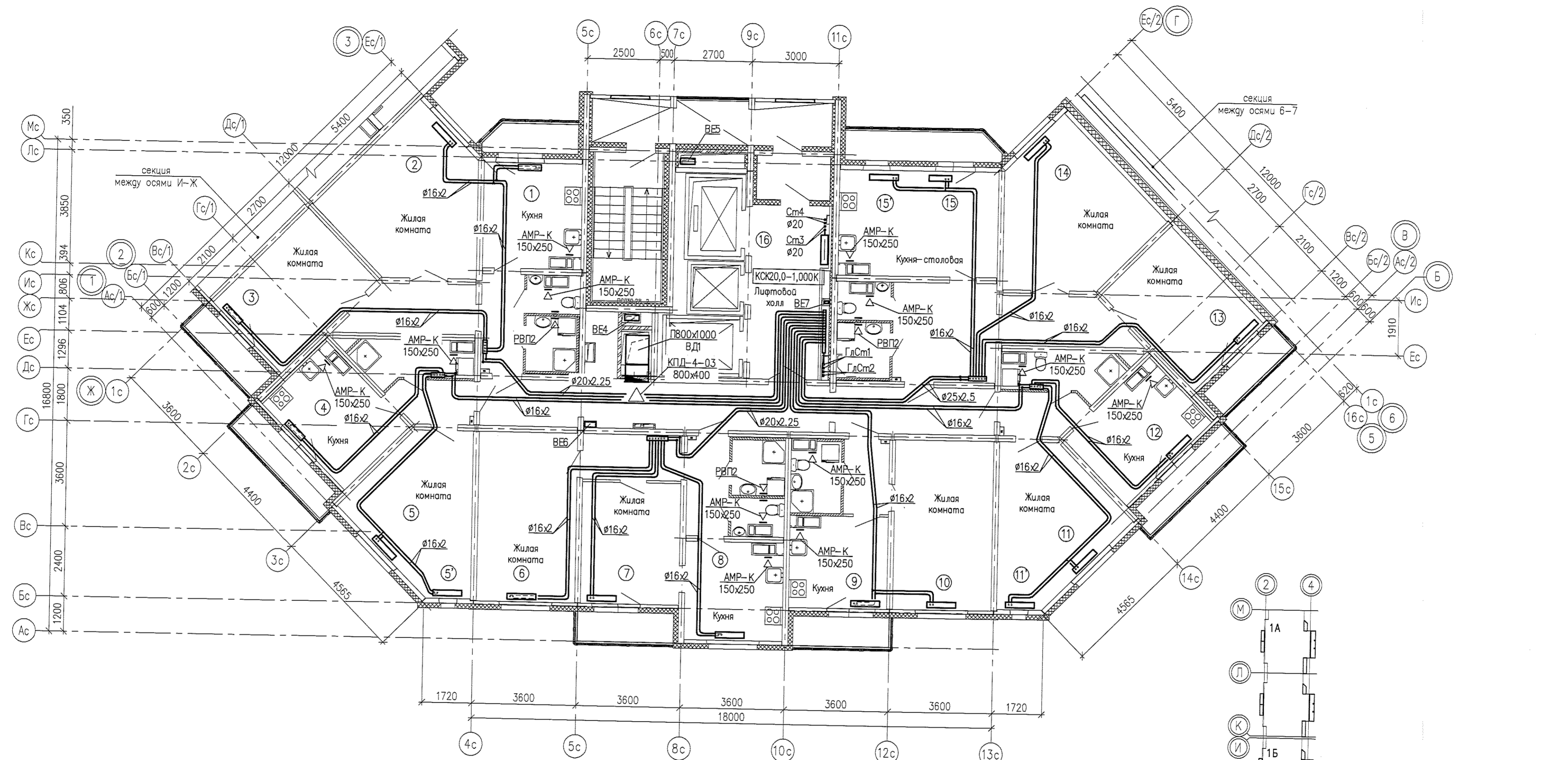

1	2	3	4	5	5'
4 22KV2-300-920 5 3 22KV2-300-920 5 2 22KV2-300-920 5	4 22KV2-300-1120 5,5 3 22KV2-300-1120 5,5 2 22KV2-300-1120 5,5	4 22KV2-300-920 5 3 22KV2-300-920 4,5 2 22KV2-300-920 4,5	4 22KV2-300-1120 5,5 3 22KV2-300-1120 5 2 22KV2-300-1120 5,5	4 22KV2-300-920 4,5 3 22KV2-300-920 4,5 2 22KV2-300-920 4,5	4 22KV2-300-520 2,5 3 22KV2-300-920 4,5 2 22KV2-300-520 2,5
6	7	8	9	10	11'
4 22KV2-300-1000 5 3 22KV2-300-1000 5 2 22KV2-300-1000 5	4 22KV2-300-920 4,5 3 22KV2-300-920 4,5 2 22KV2-300-920 4,5	4 22KV2-300-1120 5 3 22KV2-300-1120 5 2 22KV2-300-1120 5	4 22KV2-300-920 4,5 3 22KV2-300-920 4,5 2 22KV2-300-920 4,5	4 22KV2-300-1000 5 3 22KV2-300-1000 5 2 22KV2-300-1000 5	4 22KV2-300-520 2,5 3 22KV2-300-520 2,5 2 22KV2-300-520 2,5
11	12	13	14	15	15'
4 22KV2-300-920 4,5 3 22KV2-300-920 4,5 2 22KV2-300-920 4,5	4 22KV2-300-1120 5 3 22KV2-300-1120 5 2 22KV2-300-1120 5	4 33KV2-300-1000 6 3 33KV2-300-1000 6 2 33KV2-300-1000 6	4 22KV2-300-1600 6,5 3 22KV2-300-1600 6,5 2 22KV2-300-1600 6,5	4 22KV2-300-520 3 3 22KV2-300-520 3 2 22KV2-300-520 3	4 22KV2-300-1000 5 3 22KV2-300-1000 5 2 22KV2-300-1000 5

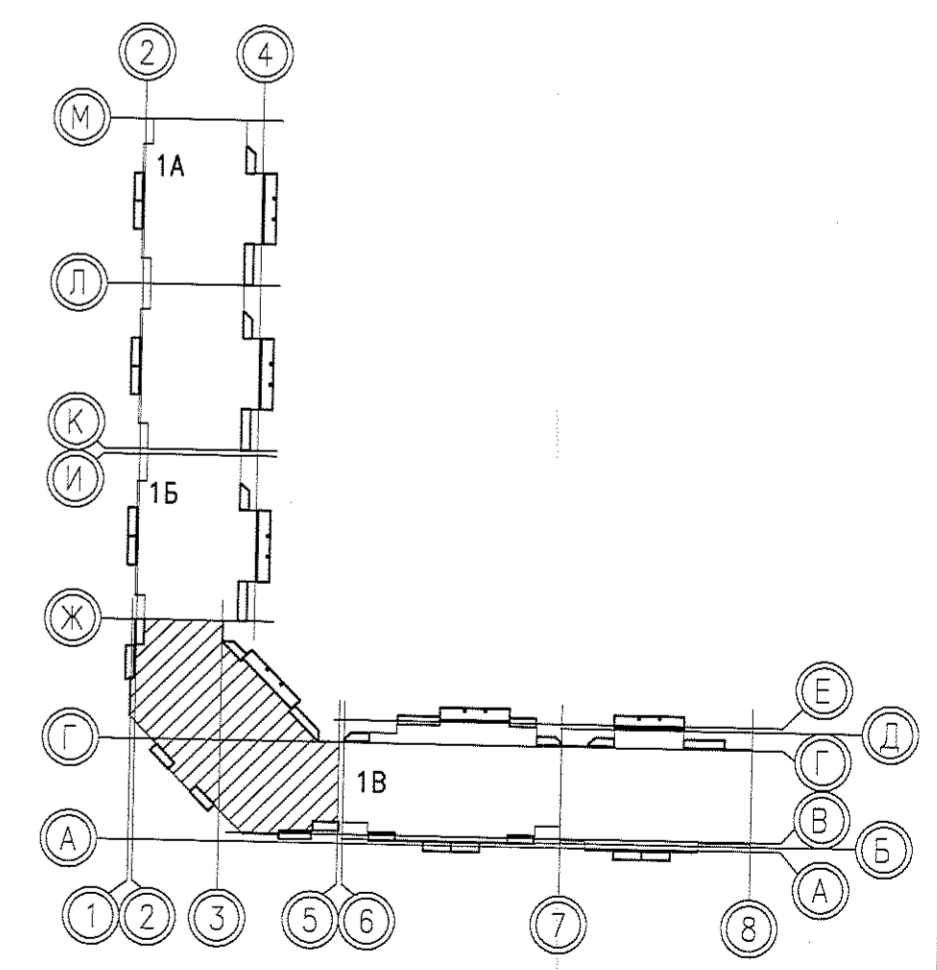

05.001.22/14-01Б-0В					
2	-	Зам. 424-15	05.15	Жилая застройка в границах улиц Сыромятлова - Рассветной - 40-летия Комсомола в Кировском районе г.Екатеринбурга. Участок застройки №1. Жилой дом №1.	
Изм.	Колуч	Лист	Нгод		
Разработал	Тришина	Проверил	Римская		
Н.контр.	Чередниченко	Дата	12.14		
Жилой дом №1			Стадия	Лист	Листов
			Р	12	-
План 2-4 этажей между осями Ж-5				ООО «ЛСР.Строительство-Урал» ПКУ	



Составитель	
Проверил	
Инженер	
М.И.И.И.И.	
Подпись и дата	Взам. инж. Н.
М.И.И.И.И.	

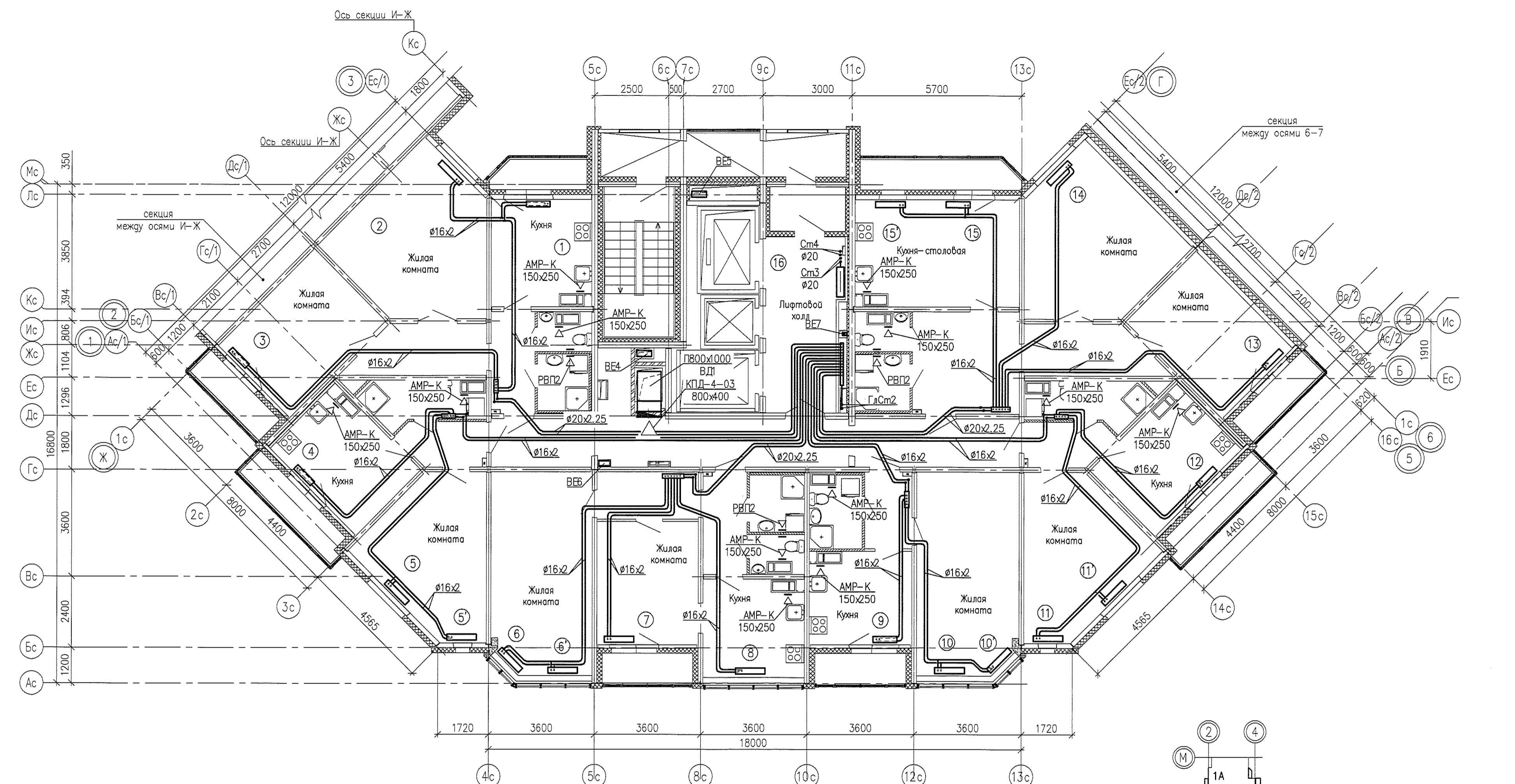

24	22КВ2-300-720	4,5
23	22КВ2-300-720	4,5
22	22КВ2-300-720	4,5
21	22КВ2-300-720	4,5
20	22КВ2-300-800	4,5
19	22КВ2-300-800	4,5
18	22КВ2-300-800	4,5
17	22КВ2-300-800	4,5
16	22КВ2-300-800	4,5
15	22КВ2-300-800	4,5
14	22КВ2-300-800	4,5
13	22КВ2-300-920	4,5
12	22КВ2-300-920	4,5
11	22КВ2-300-920	5
10	22КВ2-300-920	5
9	22КВ2-300-920	5
8	22КВ2-300-920	5
7	22КВ2-300-920	5
6	22КВ2-300-920	5
5	22КВ2-300-920	5

24	22КВ2-300-800	4
23	22КВ2-300-800	4,5
22	22КВ2-300-800	4
21	22КВ2-300-800	4
20	22КВ2-300-800	4
19	22КВ2-300-800	4
18	22КВ2-300-800	4,5
17	22КВ2-300-800	4,5
16	22КВ2-300-800	4,5
15	22КВ2-300-800	4,5
14	22КВ2-300-800	4
13	22КВ2-300-800	4
12	22КВ2-300-800	4
11	22КВ2-300-800	4
10	22КВ2-300-800	4
9	22КВ2-300-800	4
8	22КВ2-300-800	4
7	22КВ2-300-800	4
6	22КВ2-300-800	4,5
5	22КВ2-300-800	4

24	22КВ2-300-520	2,5
23	22КВ2-300-520	2,5
22	22КВ2-300-520	2,5
21	22КВ2-300-520	2,5
20	22КВ2-300-520	2,5
19	22КВ2-300-520	2,5
18	22КВ2-300-520	2,5
17	22КВ2-300-520	2,5
16	22КВ2-300-520	2,5
15	22КВ2-300-520	2,5
14	22КВ2-300-520	2,5
13	22КВ2-300-520	2,5
12	22КВ2-300-520	2,5
11	22КВ2-300-520	2,5
10	22КВ2-300-520	2,5
9	22КВ2-300-520	2,5
8	22КВ2-300-520	2,5
7	22КВ2-300-520	2,5
6	22КВ2-300-520	2,5
5	22КВ2-300-520	2,5

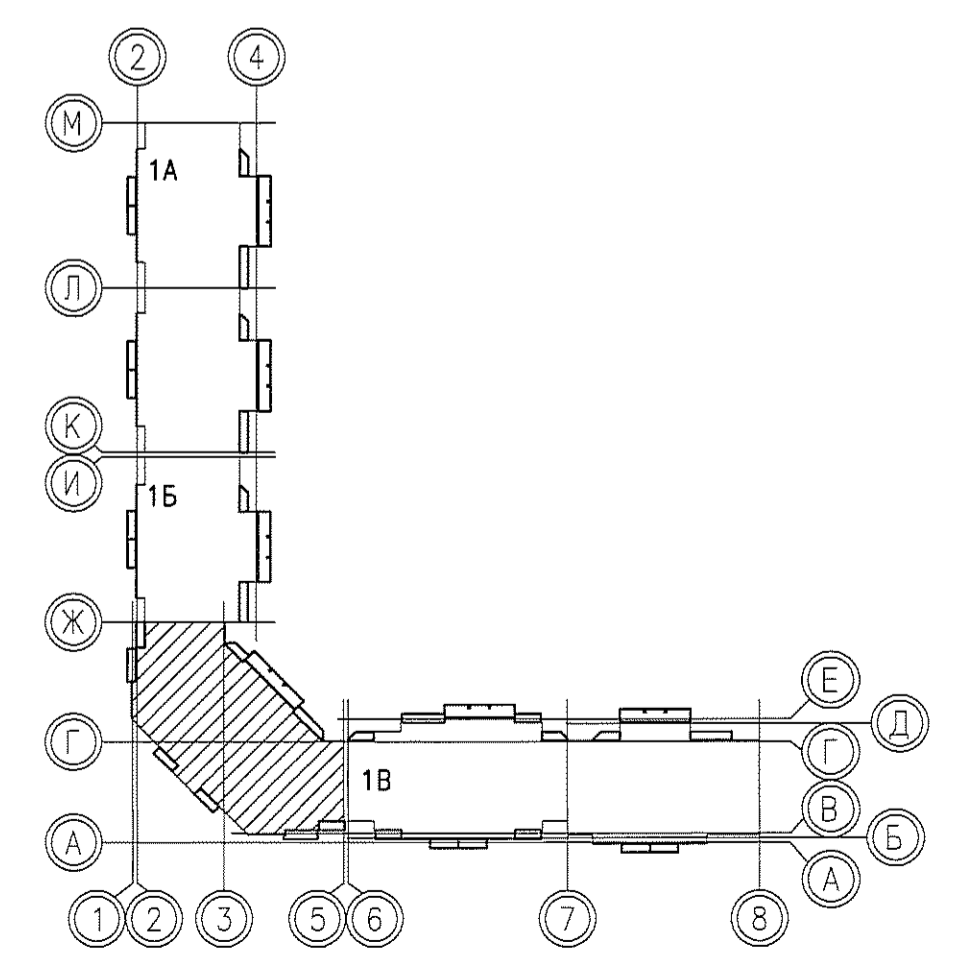

05.001.22/14-01Б-0В				
2	-	Зам. 424-15	05.15	Жилая застройка в границах улиц Сыромятова - Рассветной - 40-летия Комсомола в Кировском районе г. Екатеринбург. Участок застройки №1. Жилой дом №1.
Разработал	Трошина	Лист	Лист	Листов
Проверил	Римская	Р	13	-
Н. контр.	Чередищев			
ООО «ЛСР.Строительство-Урал» ПКУ				

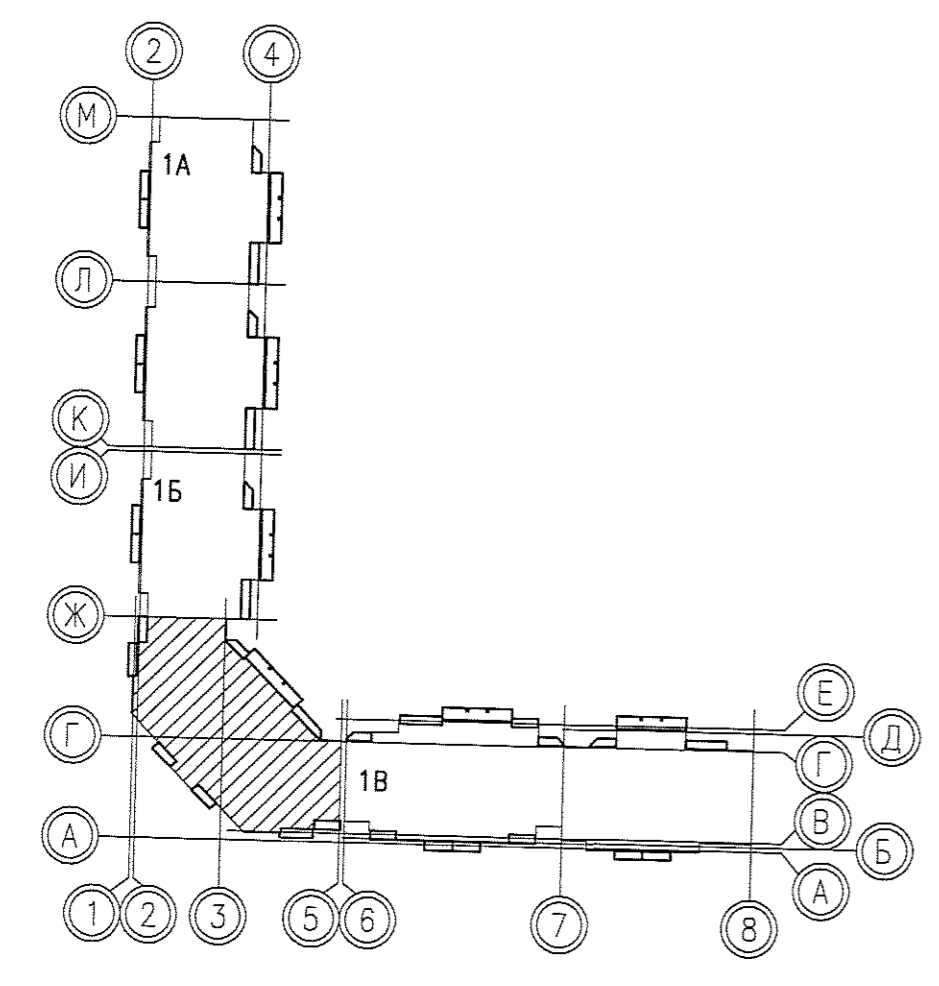
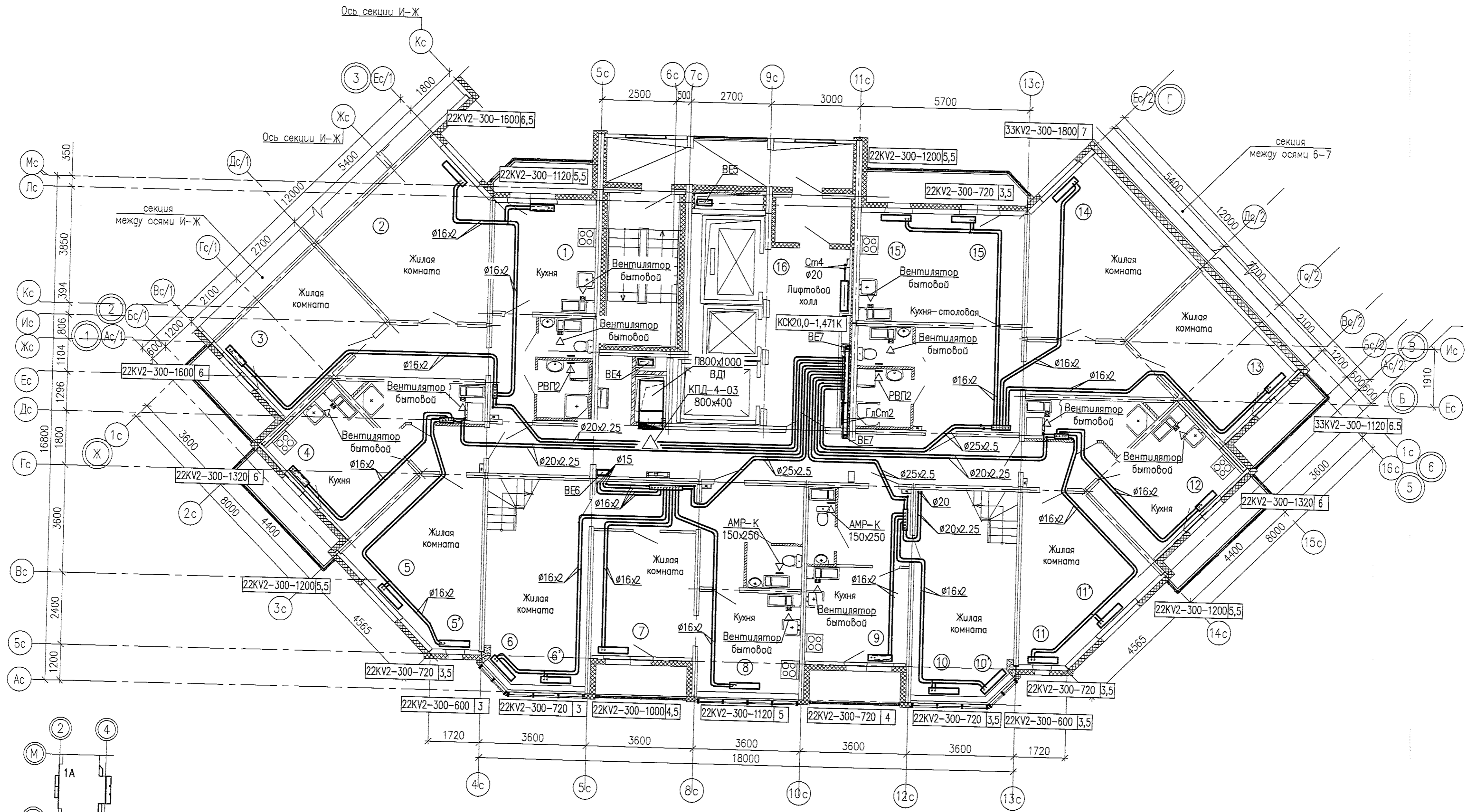

Инв.№ подл.	Подпись и дата	Взам. инв. №

05.001.22/14-01Б-0В						
2	-	Зам. 424-15	05.15	Жилая застройка в границах улицы Сыромятова - Рассветной - 40-летия Комсомола в Кировском районе г.Екатеринбурга. Участок застройки №1. Жилой дом №1.		
Изм.	Колуч.	Лист	№док			
Разработал	Трошина	12.14		Жилой дом №1		
Проверил	Римская	12.14				
Н.контр.	Чередниченко	12.14				
				Стадия	Лист	Листов
				Р	14	-
План 25 этажа между осями Ж-5				ООО «ЛСР.Строительство-Урал» ПКУ		



Согласован:

Инв.№ подл. \_\_\_\_\_

Подпись и дата \_\_\_\_\_

Взам. инв. № \_\_\_\_\_

Куратор: \_\_\_\_\_

Проектировщик: \_\_\_\_\_

Дата: \_\_\_\_\_

Исполнитель: \_\_\_\_\_

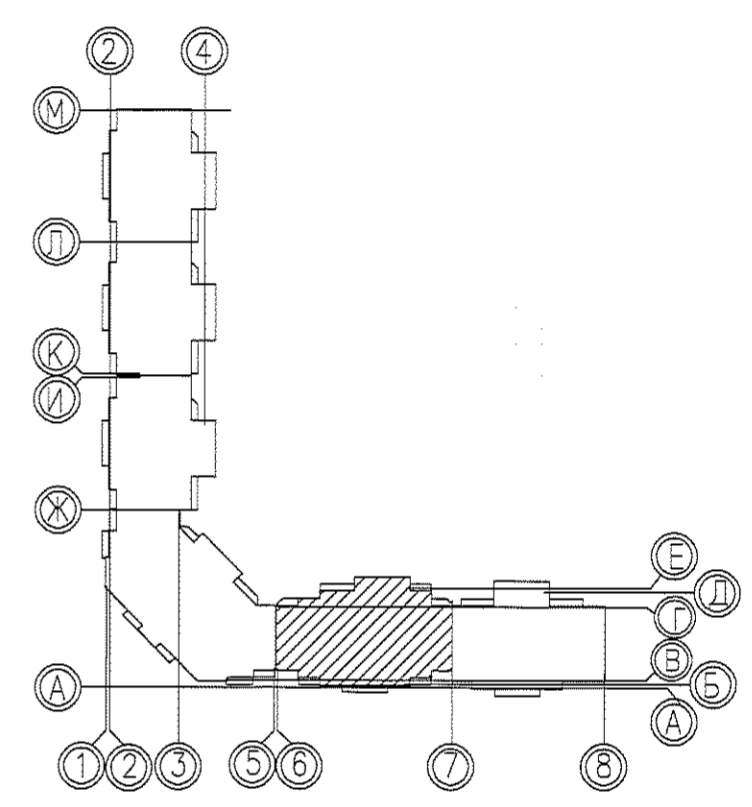
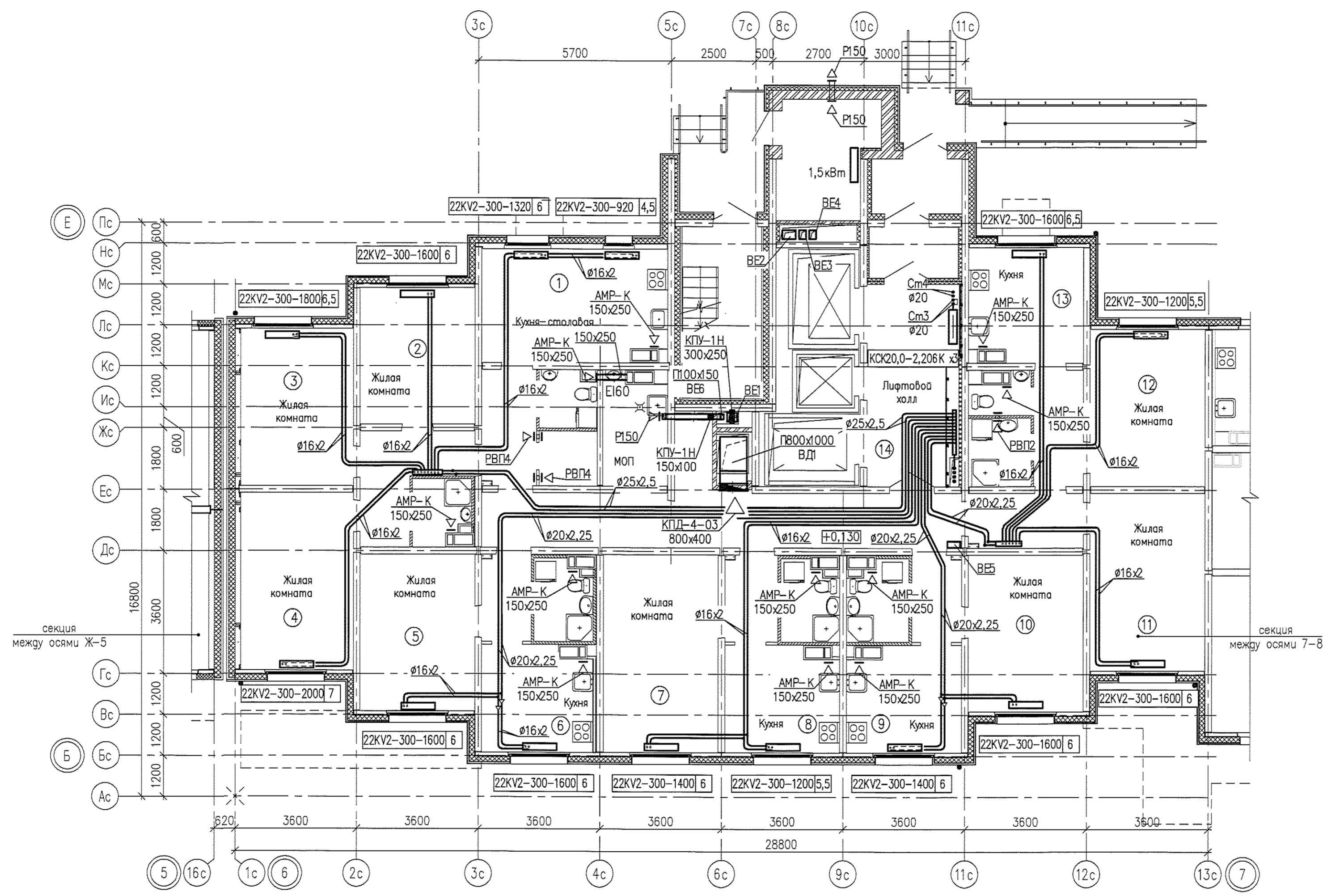

05.001.22/14-01В-0В			
Жилая застройка в границах улиц Сыромятова - Рассветной - 40-летия Комсомола в Кировском районе г.Екатеринбурга. Участок застройки №1. Жилой дом №1.			
Изм.	Колуч	Лист	№ док
Разработал	Трошина	12.14	
Проверил	Римская	12.14	
Н. контр.	Чушева	12.14	
Жилой дом №1		Стадия	Лист
План 1 этажа между осями 6-7		Р	3
		Листов	-
ООО «ЛСР.Строительство-Урал» ПКУ			



19	22KV2-300-920	5	19	22KV2-300-520	2,5	19	22KV2-300-1120	5	19	22KV2-300-1400	5,5	19	22KV2-300-1600	6	19	22KV2-300-1120	5	19	22KV2-300-920	4,5	19	22KV2-300-1120	5	19	22KV2-300-720	3,5	19	22KV2-300-920	4,5	19	22KV2-300-1120	5	19	22KV2-300-1000	5	19	22KV2-300-1000	5
18	22KV2-300-920	5	18	22KV2-300-520	3	18	22KV2-300-1120	5	18	22KV2-300-1400	5,5	18	22KV2-300-1600	6	18	22KV2-300-1120	5	18	22KV2-300-920	4,5	18	22KV2-300-1120	5	18	22KV2-300-720	4	18	22KV2-300-920	4,5	18	22KV2-300-1120	5	18	22KV2-300-1000	5	18	22KV2-300-1000	5
17	22KV2-300-920	5	17	22KV2-300-520	3	17	22KV2-300-1120	5	17	22KV2-300-1400	5,5	17	22KV2-300-1600	6	17	22KV2-300-1120	5	17	22KV2-300-920	4,5	17	22KV2-300-1120	5	17	22KV2-300-720	4	17	22KV2-300-920	4,5	17	22KV2-300-1120	5	17	22KV2-300-1000	5	17	22KV2-300-1000	5
16	22KV2-300-920	5	16	22KV2-300-520	3	16	22KV2-300-1120	5	16	22KV2-300-1400	6	16	22KV2-300-1600	6	16	22KV2-300-1120	5	16	22KV2-300-920	4,5	16	22KV2-300-1120	5	16	22KV2-300-720	4	16	22KV2-300-920	4,5	16	22KV2-300-1120	5	16	22KV2-300-1000	5	16	22KV2-300-1000	5
15	22KV2-300-1000	5	15	22KV2-300-520	3	15	22KV2-300-1120	5	15	22KV2-300-1400	6	15	22KV2-300-1600	6	15	22KV2-300-1120	5	15	22KV2-300-920	4,5	15	22KV2-300-1120	5	15	22KV2-300-720	4	15	22KV2-300-920	4,5	15	22KV2-300-1120	5	15	22KV2-300-1000	5	15	22KV2-300-1000	5
14	22KV2-300-1000	5	14	22KV2-300-520	3	14	22KV2-300-1120	5	14	22KV2-300-1400	6	14	22KV2-300-1600	6	14	22KV2-300-1120	5,5	14	22KV2-300-920	4,5	14	22KV2-300-1120	5	14	22KV2-300-720	4	14	22KV2-300-920	4,5	14	22KV2-300-1120	5	14	22KV2-300-1000	5	14	22KV2-300-1000	5
13	22KV2-300-1000	5	13	22KV2-300-520	3	13	22KV2-300-1120	5	13	22KV2-300-1400	5,5	13	22KV2-300-1600	6	13	22KV2-300-1120	5,5	13	22KV2-300-920	4,5	13	22KV2-300-1120	5	13	22KV2-300-720	4	13	22KV2-300-920	4,5	13	22KV2-300-1120	5	13	22KV2-300-1000	5	13	22KV2-300-1000	5
12	22KV2-300-1000	5	12	22KV2-300-520	3	12	22KV2-300-1120	5	12	22KV2-300-1400	5,5	12	22KV2-300-1600	6	12	22KV2-300-1120	5	12	22KV2-300-920	4,5	12	22KV2-300-1120	5	12	22KV2-300-720	4	12	22KV2-300-920	4,5	12	22KV2-300-1120	5,5	12	22KV2-300-1000	5	12	22KV2-300-1000	5
11	22KV2-300-1000	5	11	22KV2-300-520	3	11	22KV2-300-1120	5	11	22KV2-300-1400	5,5	11	22KV2-300-1600	6	11	22KV2-300-1120	5	11	22KV2-300-920	4,5	11	22KV2-300-1120	5	11	22KV2-300-720	4,5	11	22KV2-300-920	4,5	11	22KV2-300-1120	5,5	11	22KV2-300-1000	5	11	22KV2-300-1000	5
10	22KV2-300-1000	5	10	22KV2-300-600	3	10	22KV2-300-1120	5	10	22KV2-300-1400	5,5	10	22KV2-300-1600	6	10	22KV2-300-1120	5	10	22KV2-300-920	4,5	10	22KV2-300-1120	5	10	22KV2-300-720	4,5	10	22KV2-300-920	4,5	10	22KV2-300-1120	5	10	22KV2-300-1000	5	10	22KV2-300-1000	5
9	22KV2-300-1000	5	9	22KV2-300-600	3	9	22KV2-300-1120	5	9	22KV2-300-1400	5,5	9	22KV2-300-1600	6	9	22KV2-300-1120	5	9	22KV2-300-920	4,5	9	22KV2-300-1120	5	9	22KV2-300-720	4	9	22KV2-300-920	4,5	9	22KV2-300-1120	5	9	22KV2-300-1000	5	9	22KV2-300-1000	5
8	22KV2-300-1000	5	8	22KV2-300-600	3	8	22KV2-300-1120	5	8	22KV2-300-1400	5,5	8	22KV2-300-1600	6	8	22KV2-300-1120	5	8	22KV2-300-920	4,5	8	22KV2-300-1120	5	8	22KV2-300-720	4,5	8	22KV2-300-920	4,5	8	22KV2-300-1120	5	8	22KV2-300-1000	5	8	22KV2-300-1000	5
7	22KV2-300-1000	5	7	22KV2-300-600	3	7	22KV2-300-1120	5	7	22KV2-300-1400	5,5	7	22KV2-300-1600	6	7	22KV2-300-1120	5	7	22KV2-300-920	4,5	7	22KV2-300-1120	5	7	22KV2-300-800	4,5	7	22KV2-300-920	4,5	7	22KV2-300-1120	5	7	22KV2-300-1000	5	7	22KV2-300-1000	5
6	22KV2-300-1120	5	6	22KV2-300-600	3	6	22KV2-300-1120	5	6	22KV2-300-1400	5,5	6	22KV2-300-1600	6	6	22KV2-300-1120	5	6	22KV2-300-1000	5	6	22KV2-300-1120	5	6	22KV2-300-800	4,5	6	22KV2-300-920	4,5	6	22KV2-300-1120	5	6	22KV2-300-1000	5	6	22KV2-300-1000	5
5	22KV2-300-1120	5,5	5	22KV2-300-600	3	5	22KV2-300-1120	5	5	22KV2-300-1400	5,5	5	22KV2-300-1600	6	5	22KV2-300-1120	5	5	22KV2-300-1000	5	5	22KV2-300-1120	5	5	22KV2-300-800	4,5	5	22KV2-300-920	4,5	5	22KV2-300-1120	5	5	22KV2-300-1000	5	5	22KV2-300-1000	5
4	22KV2-300-1120	5,5	4	22KV2-300-600	3,5	4	22KV2-300-1120	5	4	22KV2-300-1400	5,5	4	22KV2-300-1600	6	4	22KV2-300-1120	5	4	22KV2-300-1000	5	4	22KV2-300-1120	5	4	22KV2-300-800	4,5	4	22KV2-300-920	4,5	4	22KV2-300-1120	5	4	22KV2-300-1000	5	4	22KV2-300-1000	5
3	22KV2-300-1120	5,5	3	22KV2-300-600	3,5	3	22KV2-300-1120	5	3	22KV2-300-1400	5,5	3	22KV2-300-1600	6	3	22KV2-300-1120	5	3	22KV2-300-1000	5	3	22KV2-300-1120	5	3	22KV2-300-800	4,5	3	22KV2-300-920	4,5	3	22KV2-300-1120	5	3	22KV2-300-1000	5	3	22KV2-300-1000	5
2	22KV2-300-1120	5,5	2	22KV2-300-600	3,5	2	22KV2-300-1120	5	2	22KV2-300-1400	5,5	2	22KV2-300-1600	6	2	22KV2-300-1120	5,5	2	22KV2-300-1000	5	2	22KV2-300-1120	5	2	22KV2-300-800	4,5	2	22KV2-300-920	4,5	2	22KV2-300-1120	5	2	22KV2-300-1000	5	2	22KV2-300-1000	5

19	22KV2-300-920	5	19	22KV2-300-1000	5	19	КСК20,0-0,700K	5
18	22KV2-300-920	5	18	22KV2-300-1000	5	18	КСК20,0-0,850K	5
17	22KV2-300-920	5	17	22KV2-300-1000	5	17	КСК20,0-0,850K	5
16	22KV2-300-920	5	16	22KV2-300-1000	5	16	КСК20,0-0,850K	5
15	22KV2-300-920	5	15	22KV2-300-1000	5	15	КСК20,0-0,850K	5
14	22KV2-300-920	4,5	14	22KV2-300-1120	5	14	КСК20,0-0,850K	5
13	22KV2-300-920	4,5	13	22KV2-300-1120	5	13	КСК20,0-1,000K	5
12	22KV2-300-920	4,5	12	22KV2-300-1120	5	12	КСК20,0-0,850K	5
11	22KV2-300-920	4,5	11	22KV2-300-1120	5	11	КСК20,0-0,850K	5
10	22KV2-300-920	4,5	10	22KV2-300-1120	5	10	КСК20,0-0,850K	5
9	22KV2-300-920	4,5	9	22KV2-300-1120	5	9	КСК20,0-0,850K	5
8	22KV2-300-920	4,5	8	22KV2-300-1120	5,5	8	КСК20,0-0,850K	5
7	22KV2-300-920	4,5	7	22KV2-300-1120	5,5	7	КСК20,0-0,850K	5
6	22KV2-300-920	4,5	6	22KV2-300-1120	5,5	6	КСК20,0-1,000K	5
5	22KV2-300-920	4,5	5	22KV2-300-1120	5,5	5	КСК20,0-1,000K	5
4	22KV2-300-920	5	4	22KV2-300-1200	5,5	4	КСК20,0-1,000K	5
3	22KV2-300-920	5	3	22KV2-300-1200	5,5	3	КСК20,0-1,000K	5
2	22KV2-300-920	5	2	22KV2-300-1200	5,5	2	КСК20,0-1,000K	5

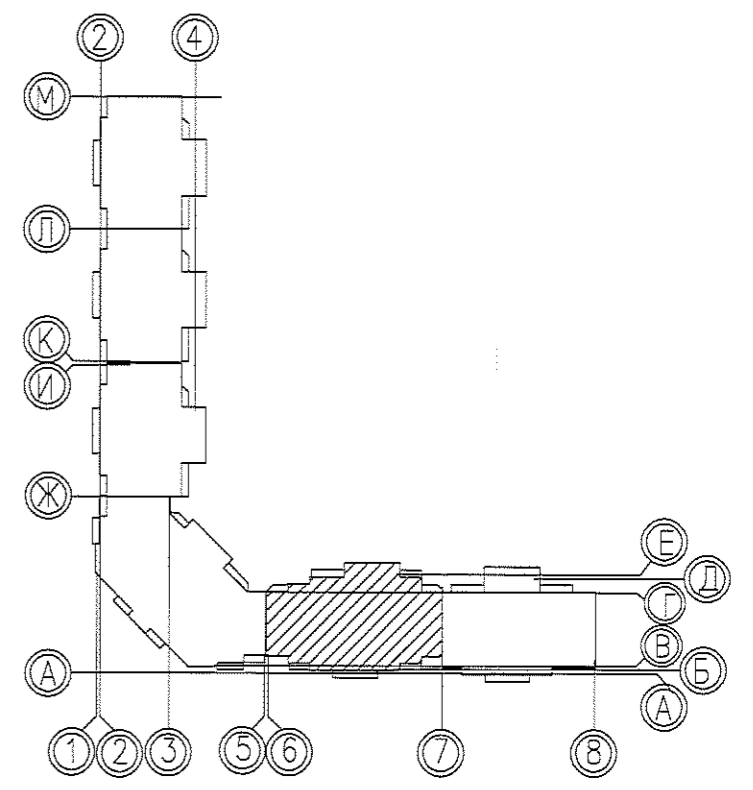
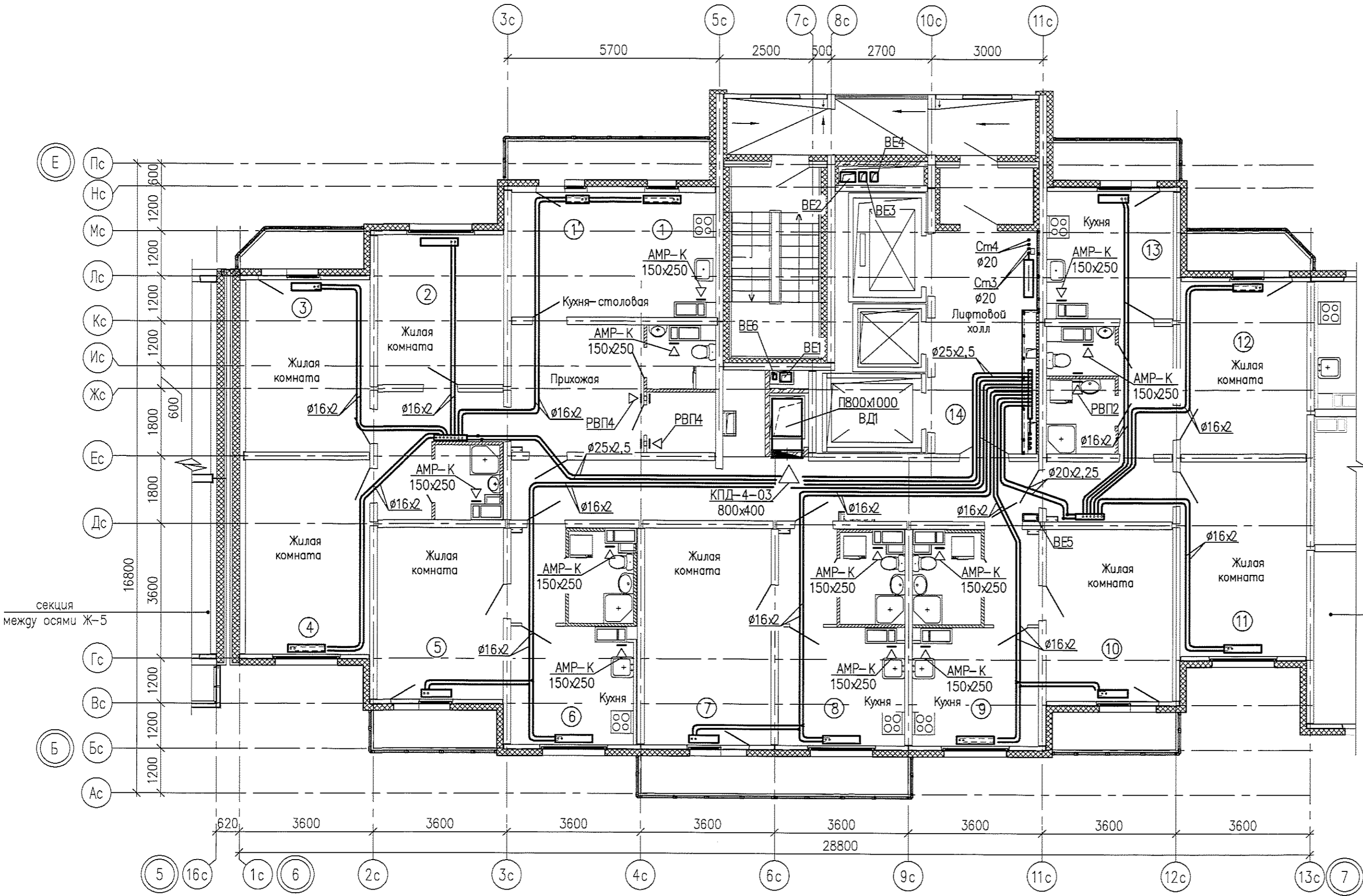

Согласована: \_\_\_\_\_  
 Взам инв. N \_\_\_\_\_  
 Подпись и дата \_\_\_\_\_  
 Инв. N погр. \_\_\_\_\_

05.001.22/14-01В-0В				
Жилая застройка в границах улицы Сыромолотова - Рассветной - 40-летия Комсомола в Кировском районе г.Екатеринбурга. Участок застройки N1. Жилой дом N1.				
Жилой дом N1	Стация	Лист	Листов	
	Р	4	-	
План 2-19 этажей между осями 6-7				
ООО «ЛСР.Строительство-Урал» ПКУ				

2	-	Зам. Р.П.-И	05-5	
Изм.	Коды	Лист	Июль	Дата
Разработал	Трошина			12.14
Проверил	Римская			12.14
Н.контр.	Чушева			12.14

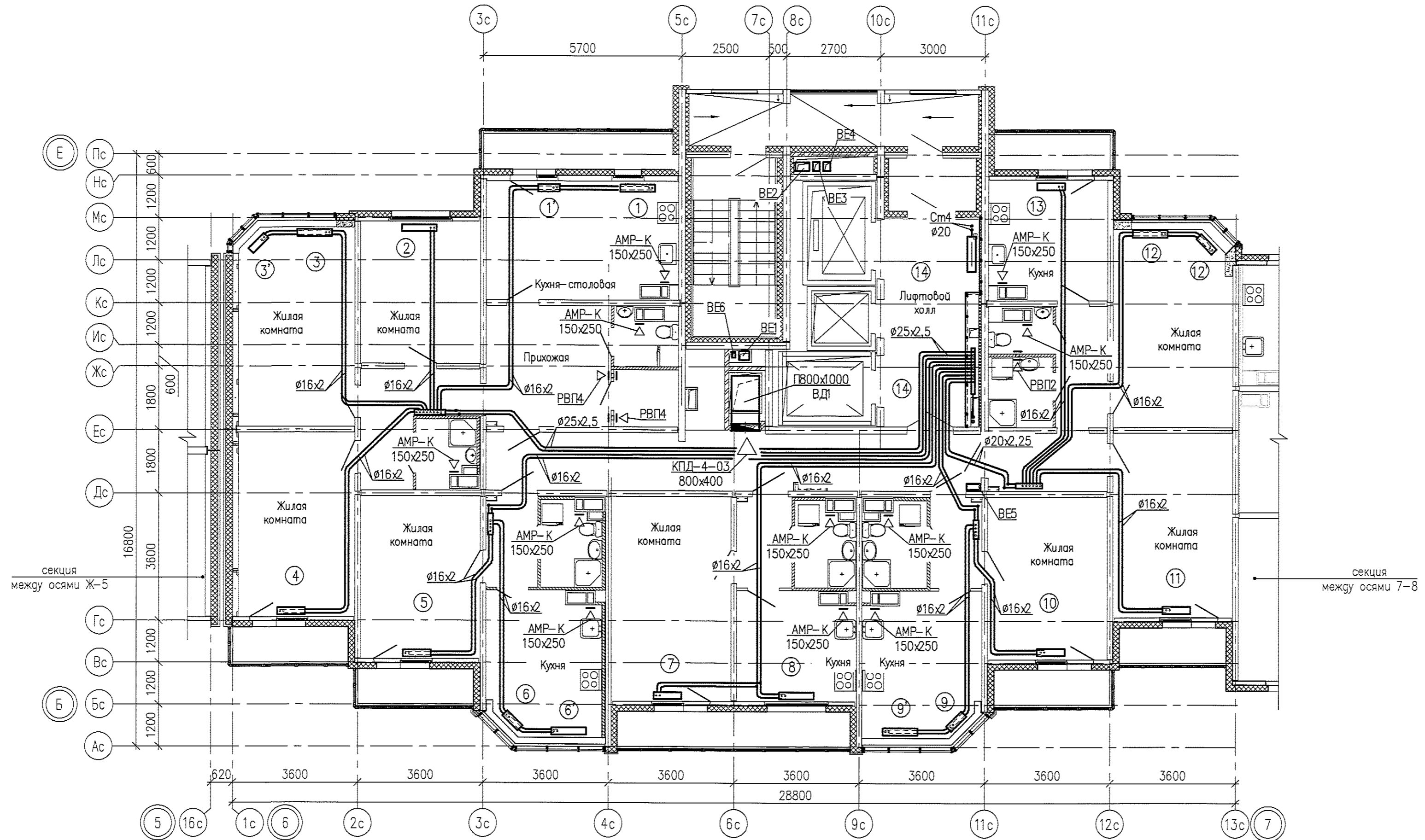

1	1'	2	3	3'	4	5
24 22KV2-300-800 4,5 23 22KV2-300-800 4,5 22 22KV2-300-800 4,5 21 22KV2-300-920 4,5 20 22KV2-300-920 4,5	24 22KV2-300-520 2,5 23 22KV2-300-520 2,5 22 22KV2-300-520 2,5 21 22KV2-300-520 2,5 20 22KV2-300-520 2,5	24 22KV2-300-920 4,5 23 22KV2-300-920 4,5 22 22KV2-300-920 4,5 21 22KV2-300-920 4,5 20 22KV2-300-920 4,5	24 22KV2-300-1120 5 23 22KV2-300-1120 5 22 22KV2-300-1120 5 21 22KV2-300-1120 5 20 22KV2-300-1120 5,5	24 22KV2-300-720 4 23 22KV2-300-720 4 22 22KV2-300-720 4 21 22KV2-300-720 4 20 22KV2-300-800 4	24 22KV2-300-1600 6 23 22KV2-300-1600 6 22 22KV2-300-1600 6 21 22KV2-300-1600 6 20 22KV2-300-1600 6	24 22KV2-300-1120 5 23 22KV2-300-1120 5 22 22KV2-300-1120 5 21 22KV2-300-1120 5 20 22KV2-300-1120 5
6	6'	7	8	9'	9	10
24 22KV2-300-520 3 23 22KV2-300-600 3 22 22KV2-300-600 3 21 22KV2-300-600 3,5 20 22KV2-300-720 3,5	24 22KV2-300-920 4,5 23 22KV2-300-800 4,5 22 22KV2-300-800 4,5 21 22KV2-300-920 4,5 20 22KV2-300-920 5	24 22KV2-300-1120 5 23 22KV2-300-1120 5 22 22KV2-300-1120 5 21 22KV2-300-1120 5 20 22KV2-300-1120 5	24 22KV2-300-600 3,5 23 22KV2-300-600 3,5 22 22KV2-300-600 3,5 21 22KV2-300-600 3,5 20 22KV2-300-720 4	24 22KV2-300-920 4,5 23 22KV2-300-800 4,5 22 22KV2-300-800 4,5 21 22KV2-300-920 4,5 20 22KV2-300-920 5	24 22KV2-300-520 3 23 22KV2-300-600 3 22 22KV2-300-600 3 21 22KV2-300-600 3 20 22KV2-300-720 3,5	24 22KV2-300-1120 5 23 22KV2-300-1120 5 22 22KV2-300-1120 5 21 22KV2-300-1120 5 20 22KV2-300-1120 5
11	12'	12	13	14		
24 22KV2-300-1000 5 23 22KV2-300-1000 5 22 22KV2-300-1000 5 21 22KV2-300-1000 5 20 22KV2-300-1000 5	24 22KV2-300-520 3 23 22KV2-300-520 3 22 22KV2-300-520 3 21 22KV2-300-520 3 20 22KV2-300-520 3	24 22KV2-300-920 4,5 23 22KV2-300-920 4,5 22 22KV2-300-920 4,5 21 22KV2-300-920 4,5 20 22KV2-300-920 4,5	24 22KV2-300-800 4,5 23 22KV2-300-920 4,5 22 22KV2-300-920 4,5 21 22KV2-300-920 4,5 20 22KV2-300-920 4,5	24 КСК20,0-0,700К 23 КСК20,0-0,700К 22 КСК20,0-0,700К 21 КСК20,0-0,700К 20 КСК20,0-0,700К		

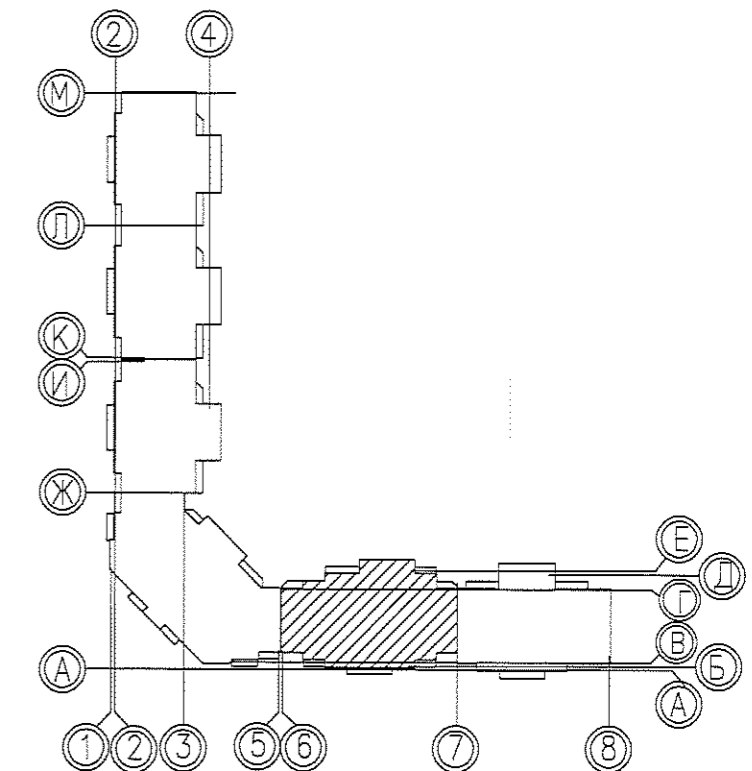

05.001.22/14-01B-0B					
Жилая застройка в границах улиц Сяромолотова - Рассветной - 40-летия Комсомола в Кировском районе г.Екатеринбурга. Участок застройки №1. Жилой дом №1.					
2	-	зам	14-15	05-15	
Изм.	Кодуч	Лист	№ док	Подпись	Дата
Разработал	Трошина				12.14
Проверил	Римская				12.14
И. контр.	Чушева				12.14
Жилой дом №1				Стация	Лист
				Р	5
План 20-24 этажей между осями 6-7				ООО «ЛСР.Строительство-Урал» ПКУ	

Согласовано:

Изд. № подл.

Подпись и дата

Взам. инв. №

Формат А3  
Разработан ООО «ЛСР.Строительство-Урал»  
Исполнено ООО «ЛСР.Строительство-Урал»  
Утверждено ООО «ЛСР.Строительство-Урал»  
Усть-Катав 18.12.14

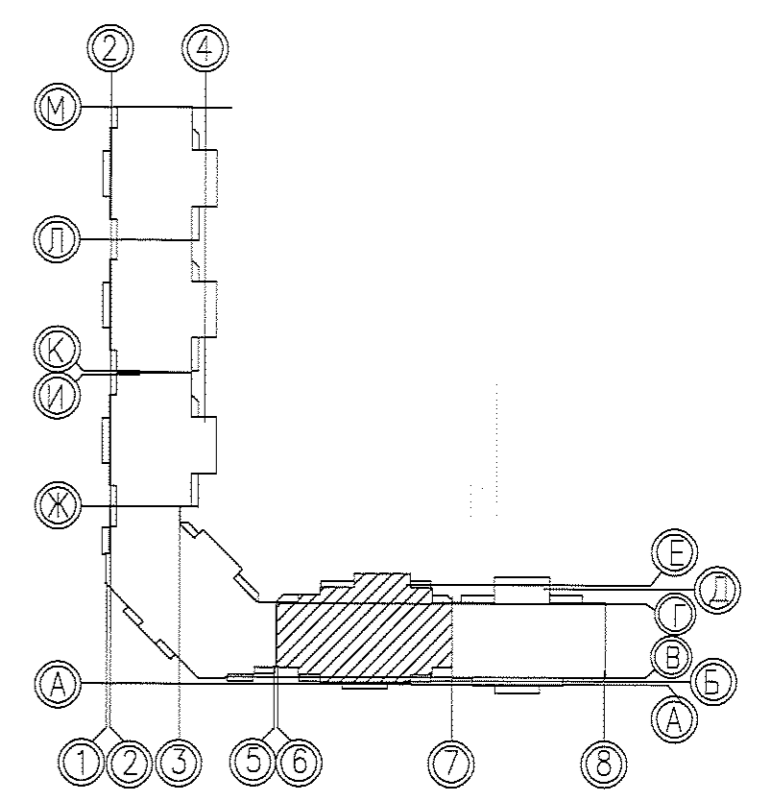
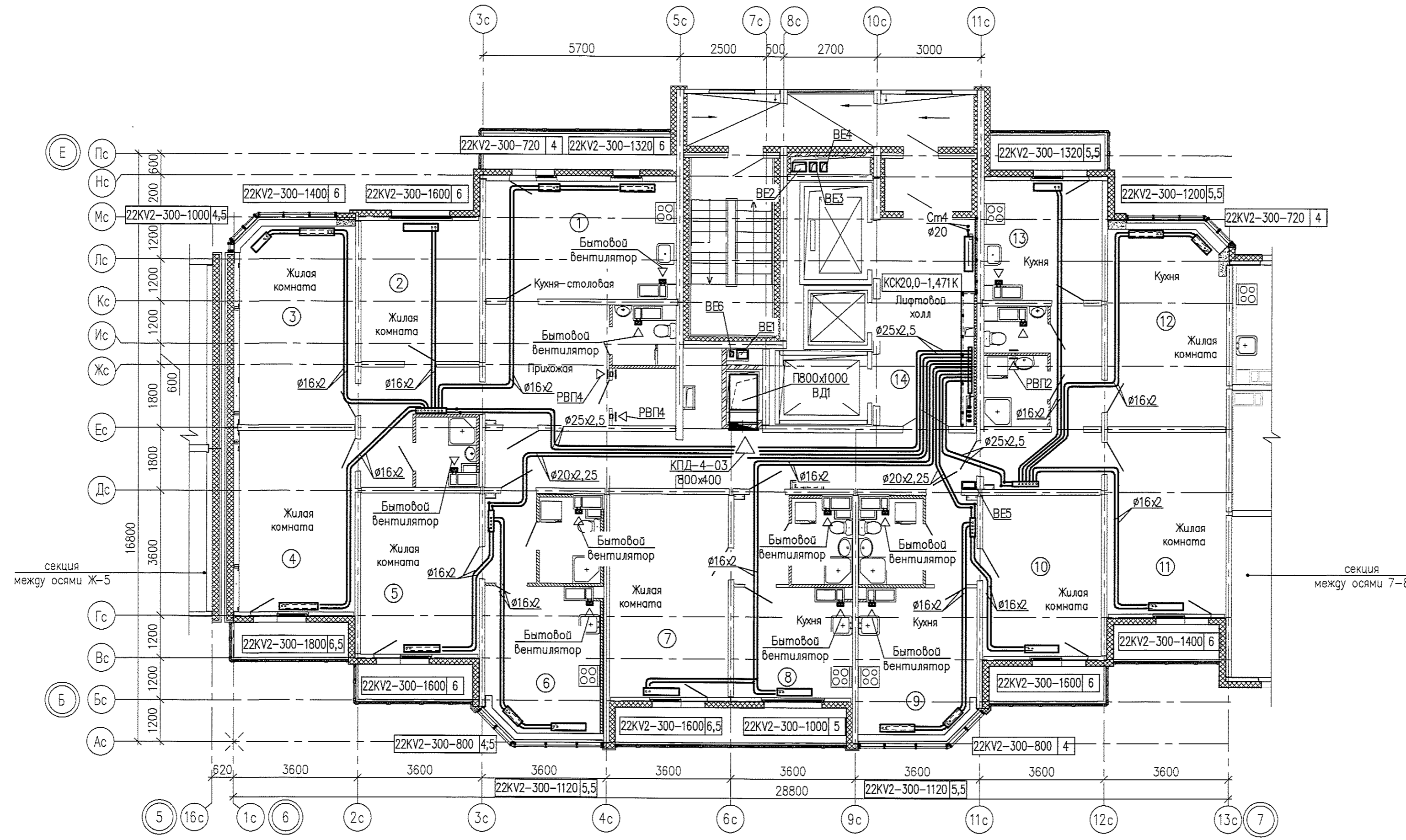

Инв.№ подл.	Подпись и дата	Взам. инв. №
Согласовано:		

05.001.22/14-01В-0В				
Жилая застройка в границах улицы Сыромотова - Рассветной - 40-летия Комсомола в Кировском районе г. Екатеринбурга. Участок застройки №1. Жилой дом №1.				
Изм.	Кодич	Лист	№ док.	Подпись
2	-	Зам	124-15	05-15
Разработал	Трошина	12.14		
Проверил	Римская	12.14		
Н. контр.	Чушева	12.14		
Жилой дом №1			Стадия	Лист
План 25 этажа между осями 6-7			Р	6
ООО «ЛСР.Строительство-Урал»			Листов	-
ПКУ				



Согласовано:

Инв.№ год. Инв.№ год. Инв.№ год.

Взам.инв. №

Подпись и дата

Согласовано:

Инв.№ год. Инв.№ год. Инв.№ год.

Взам.инв. №

Подпись и дата

Согласовано:

Инв.№ год. Инв.№ год. Инв.№ год.

Взам.инв. №

Подпись и дата

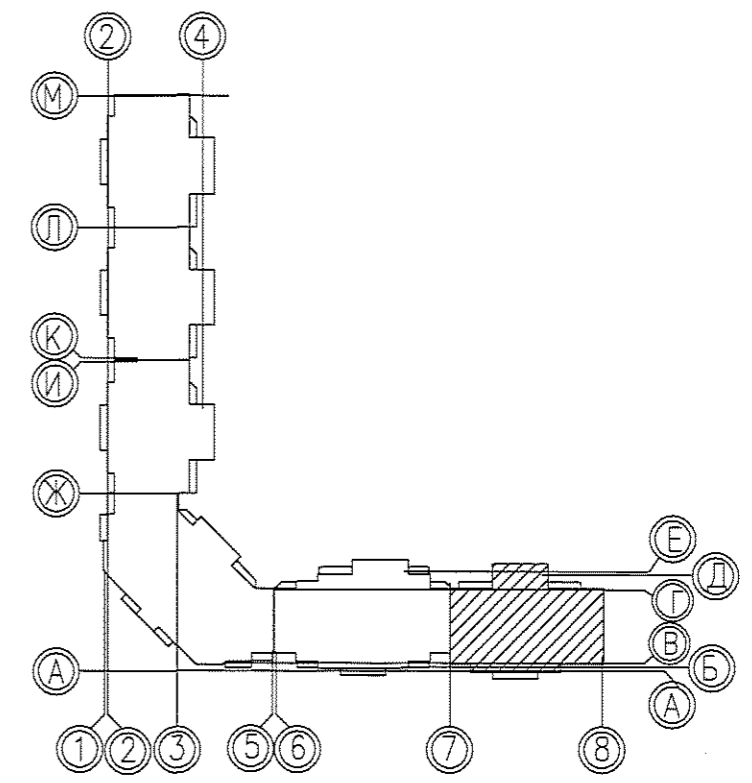
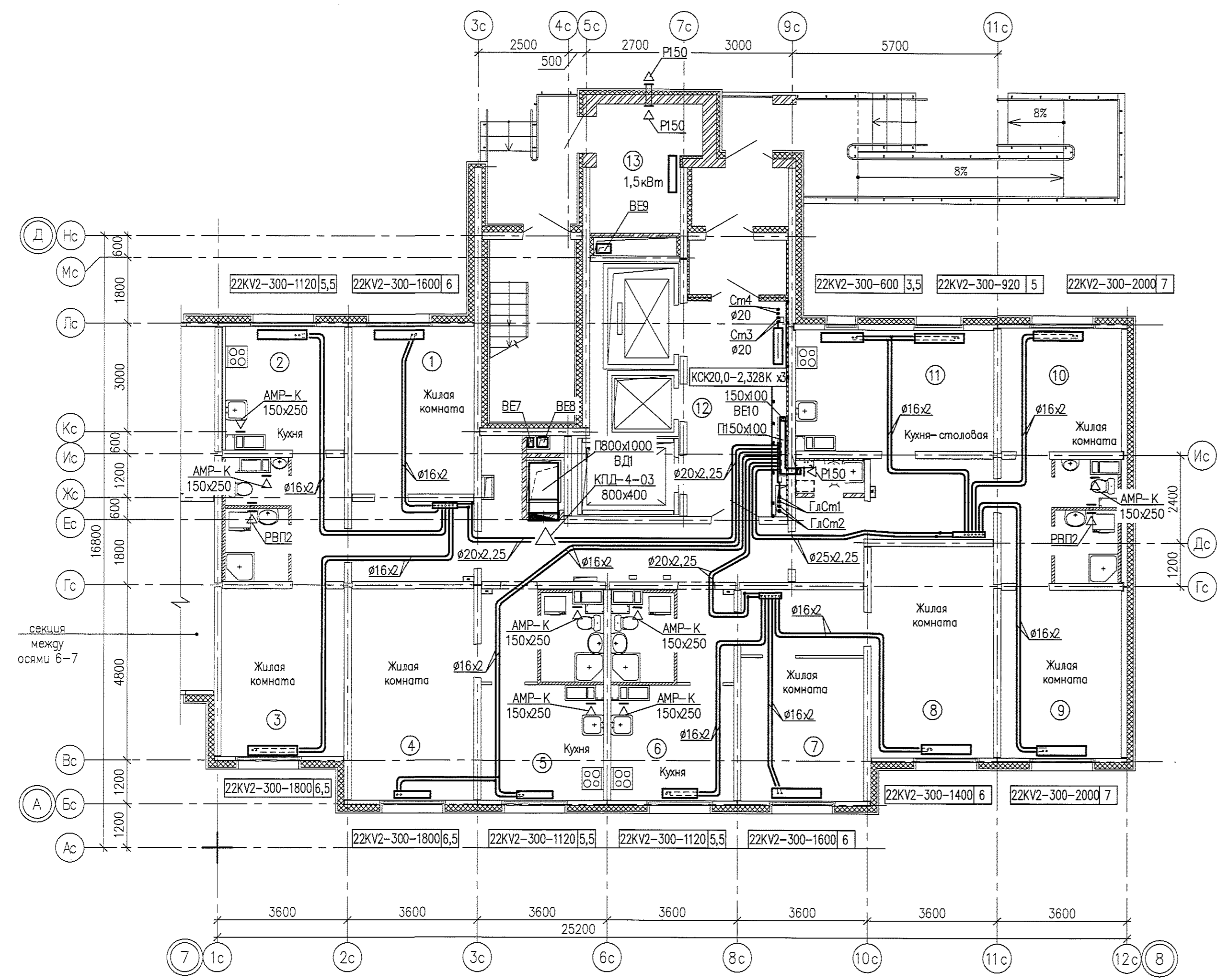

					05.001.22/14-01В-0В			
					Жилая застройка в границах улиц Саромолотова –Рассветной – 40-летия Комсомола в Кировском районе г.Екатеринбурга. Участок застройки N1. Жилой дом N1.			
2	-	Зам 12.14	05.В		Жилой дом N1	Стадия	Лист	Листов
Изм.	Кодуч	Лист	Игол	Подпись		Р	10	-
Разработал	Трошина			12.14				
Проверил	Римская			12.14				
Н.контр.	Чушева			12.14				
					План 1 этажа между осями 7-8		ООО «ЛСР.Строительство-Урал» ПКУ	

19	22KV2-300-1120	5	19	22KV2-300-600	3,5	19	22KV2-300-1120	5,5	19	22KV2-300-1320	5,5	19	22KV2-300-720	4	19	22KV2-300-720	4	19	22KV2-300-1120	5	19	22KV2-300-1000	5	19	22KV2-300-1600	6	19	22KV2-300-1320	5,5	19	22KV2-300-400	1,5	19	22KV2-300-600	3,5
18	22KV2-300-1000	5	18	22KV2-300-600	3,5	18	22KV2-300-1120	5,5	18	22KV2-300-1200	5,5	18	22KV2-300-720	4	18	22KV2-300-720	4	18	22KV2-300-1000	5	18	22KV2-300-1000	5	18	22KV2-300-1600	6	18	22KV2-300-1320	5,5	18	22KV2-300-400	1,5	18	22KV2-300-600	3,5
17	22KV2-300-1000	5	17	22KV2-300-720	4	17	22KV2-300-1120	5,5	17	22KV2-300-1200	5,5	17	22KV2-300-720	4	17	22KV2-300-720	4	17	22KV2-300-1000	5	17	22KV2-300-1000	5	17	22KV2-300-1600	6	17	22KV2-300-1320	5,5	17	22KV2-300-400	1,5	17	22KV2-300-600	3,5
16	22KV2-300-1000	5	16	22KV2-300-720	4	16	22KV2-300-1120	5,5	16	22KV2-300-1200	5,5	16	22KV2-300-720	4	16	22KV2-300-720	4	16	22KV2-300-1000	5	16	22KV2-300-1000	5	16	22KV2-300-1600	6	16	22KV2-300-1320	5,5	16	22KV2-300-400	1,5	16	22KV2-300-600	3,5
15	22KV2-300-1000	5	15	22KV2-300-720	4	15	22KV2-300-1120	5	15	22KV2-300-1200	5,5	15	22KV2-300-720	4	15	22KV2-300-720	4	15	22KV2-300-1000	5	15	22KV2-300-1000	5	15	22KV2-300-1600	6	15	22KV2-300-1400	6	15	22KV2-300-400	1,5	15	22KV2-300-600	4
14	22KV2-300-1000	5	14	22KV2-300-720	4	14	22KV2-300-1120	5	14	22KV2-300-1200	5,5	14	22KV2-300-720	4	14	22KV2-300-720	4	14	22KV2-300-1000	5	14	22KV2-300-1000	5	14	22KV2-300-1600	6	14	22KV2-300-1400	5,5	14	22KV2-300-400	1,5	14	22KV2-300-600	4
13	22KV2-300-1000	5	13	22KV2-300-720	4	13	22KV2-300-1120	5,5	13	22KV2-300-1200	5,5	13	22KV2-300-720	4	13	22KV2-300-720	4	13	22KV2-300-1000	5	13	22KV2-300-1000	5	13	22KV2-300-1600	6	13	22KV2-300-1320	5,5	13	22KV2-300-400	1,5	13	22KV2-300-720	4
12	22KV2-300-1000	5	12	22KV2-300-720	4	12	22KV2-300-1120	5,5	12	22KV2-300-1200	5,5	12	22KV2-300-720	4	12	22KV2-300-720	4	12	22KV2-300-1000	5	12	22KV2-300-1000	5	12	22KV2-300-1600	6	12	22KV2-300-1320	5,5	12	22KV2-300-400	1,5	12	22KV2-300-720	4
11	22KV2-300-1000	5	11	22KV2-300-720	4	11	22KV2-300-1120	5,5	11	22KV2-300-1200	5,5	11	22KV2-300-720	4,5	11	22KV2-300-720	4,5	11	22KV2-300-1000	5	11	22KV2-300-1000	5	11	22KV2-300-1600	6	11	22KV2-300-1320	5,5	11	22KV2-300-400	2	11	22KV2-300-720	4
10	22KV2-300-1000	5	10	22KV2-300-720	4	10	22KV2-300-1120	5,5	10	22KV2-300-1200	5,5	10	22KV2-300-800	4,5	10	22KV2-300-800	4,5	10	22KV2-300-1000	5	10	22KV2-300-1000	5	10	22KV2-300-1600	6	10	22KV2-300-1320	5,5	10	22KV2-300-400	2	10	22KV2-300-720	4
9	22KV2-300-1000	5	9	22KV2-300-720	4	9	22KV2-300-1120	5,5	9	22KV2-300-1200	5,5	9	22KV2-300-800	4,5	9	22KV2-300-800	4,5	9	22KV2-300-1000	5	9	22KV2-300-1000	5	9	22KV2-300-1600	6	9	22KV2-300-1320	5,5	9	22KV2-300-400	2	9	22KV2-300-720	4
8	22KV2-300-1000	5	8	22KV2-300-720	4	8	22KV2-300-1120	5,5	8	22KV2-300-1200	5,5	8	22KV2-300-800	4,5	8	22KV2-300-800	4,5	8	22KV2-300-1000	5	8	22KV2-300-1000	5	8	22KV2-300-1600	6	8	22KV2-300-1320	5,5	8	22KV2-300-400	2	8	22KV2-300-720	4,5
7	22KV2-300-1000	5	7	22KV2-300-720	4,5	7	22KV2-300-1120	5,5	7	22KV2-300-1200	5,5	7	22KV2-300-800	4,5	7	22KV2-300-800	4,5	7	22KV2-300-1000	5	7	22KV2-300-1000	5	7	22KV2-300-1600	6	7	22KV2-300-1320	5,5	7	22KV2-300-400	2	7	22KV2-300-720	4,5
6	22KV2-300-1000	5	6	22KV2-300-720	4,5	6	22KV2-300-1120	5,5	6	22KV2-300-1200	5,5	6	22KV2-300-800	4,5	6	22KV2-300-800	4,5	6	22KV2-300-1000	5	6	22KV2-300-1000	5	6	22KV2-300-1600	6	6	22KV2-300-1320	5,5	6	22KV2-300-400	2,5	6	22KV2-300-800	4,5
5	22KV2-300-1000	5	5	22KV2-300-720	4,5	5	22KV2-300-1120	5,5	5	22KV2-300-1200	5,5	5	22KV2-300-800	4,5	5	22KV2-300-800	4,5	5	22KV2-300-1000	5	5	22KV2-300-1000	5	5	22KV2-300-1600	6	5	22KV2-300-1320	5,5	5	22KV2-300-400	2,5	5	22KV2-300-800	4,5
4	22KV2-300-1000	5	4	22KV2-300-800	4,5	4	22KV2-300-1120	5,5	4	22KV2-300-1200	5,5	4	22KV2-300-800	4,5	4	22KV2-300-800	4,5	4	22KV2-300-1000	5	4	22KV2-300-1000	5	4	22KV2-300-1600	6	4	22KV2-300-1320	5,5	4	22KV2-300-400	2,5	4	22KV2-300-800	4,5
3	22KV2-300-1000	5	3	22KV2-300-800	4,5	3	22KV2-300-1120	5,5	3	22KV2-300-1200	5,5	3	22KV2-300-800	4,5	3	22KV2-300-800	4,5	3	22KV2-300-1000	5	3	22KV2-300-1000	5	3	22KV2-300-1600	6	3	22KV2-300-1400	6	3	22KV2-300-400	2,5	3	22KV2-300-800	4,5
2	22KV2-300-1000	5	2	22KV2-300-800	4,5	2	22KV2-300-1120	5,5	2	22KV2-300-1200	5,5	2	22KV2-300-800	4,5	2	22KV2-300-800	4,5	2	22KV2-300-1000	5	2	22KV2-300-1000	5	2	22KV2-300-1600	6	2	22KV2-300-1400	6	2	22KV2-300-400	2,5	2	22KV2-300-720	4,5

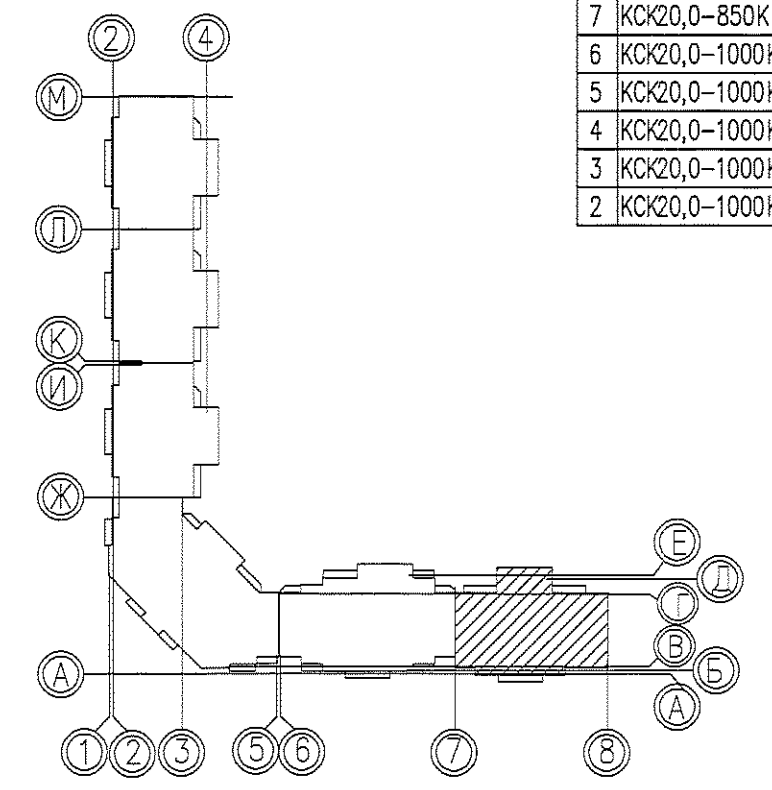
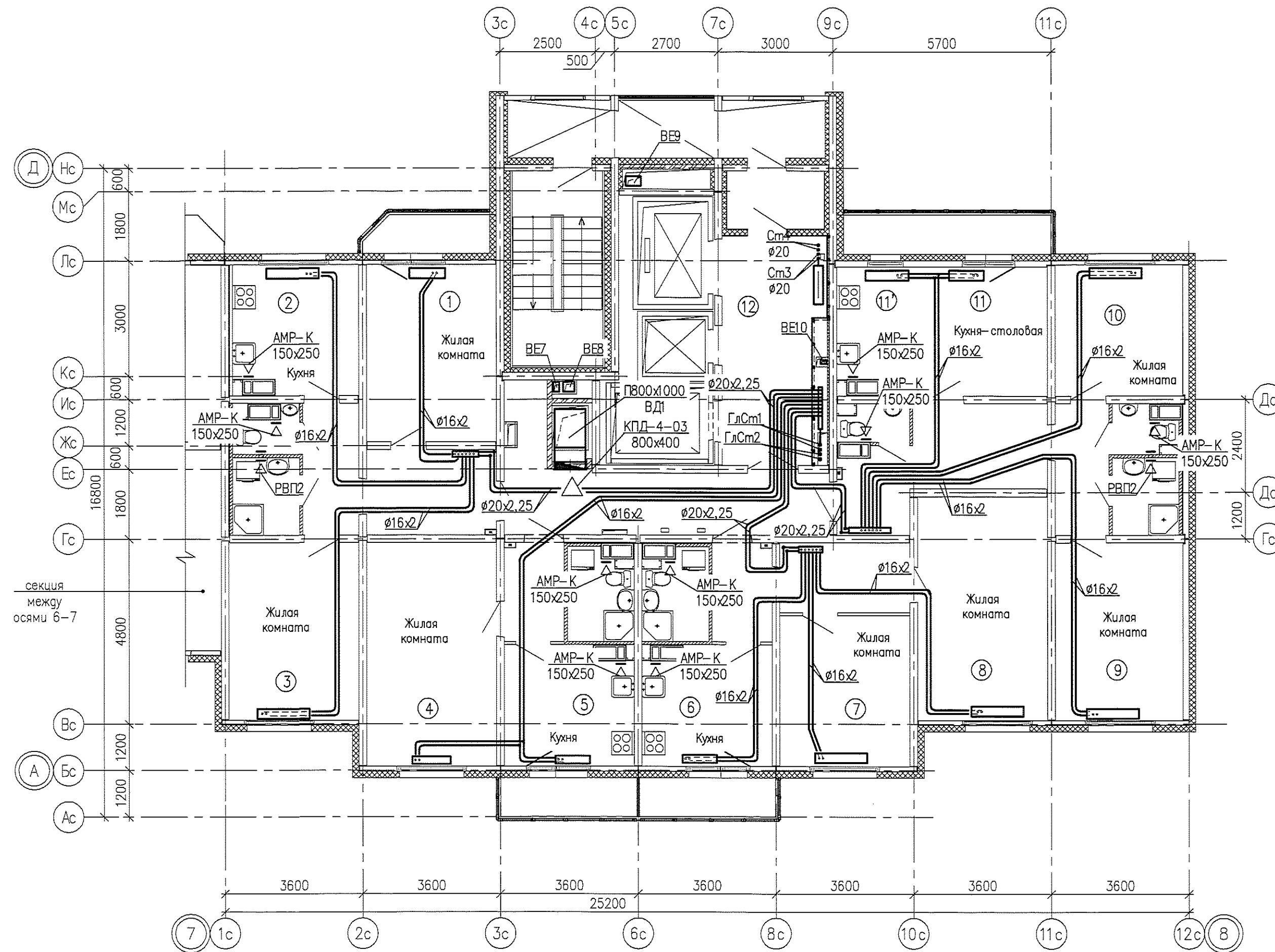

19	КСК20,0-850K
18	КСК20,0-850K
17	КСК20,0-850K
16	КСК20,0-1000K
15	КСК20,0-1000K
14	КСК20,0-1000K
13	КСК20,0-1000K
12	КСК20,0-850K
11	КСК20,0-850K
10	КСК20,0-850K
9	КСК20,0-850K
8	КСК20,0-850K
7	КСК20,0-850K
6	КСК20,0-1000K
5	КСК20,0-1000K
4	КСК20,0-1000K
3	КСК20,0-1000K
2	КСК20,0-1000K

Согласована: \_\_\_\_\_  
 Инв.Н подл. \_\_\_\_\_  
 Подпись и дата \_\_\_\_\_  
 Взам инв. N \_\_\_\_\_

05.001.22/14-01В-0В					
2	-	Зам. 424-15	15-15	Жилая застройка в границах улицы Сыромятова - Рассветной - 40-летия Комсомола в Кировском районе г.Екатеринбурга. Участок застройки N1. Жилой дом N1.	
Разработал	Трошина		12.14	Страница	Лист
Проверил	Римская		12.14	Р	11
Н.контр.	Чушева		12.14		
План 2-19 этажей между осями 7-8				ООО «ЛСР.Строительство-Урал» ПКУ	

Формат: А3  
 Проект: 05.001.22/14-01В-0В  
 Дата: 30.12.2015 14:26  
 Путь: к файлу: P:\05.001.22\14-01В\0В\Уровни\01-Расчетная\1В-План.сdw

Согласовано:

Взам. инв. N

Подпись и дата

Инв. N подл.

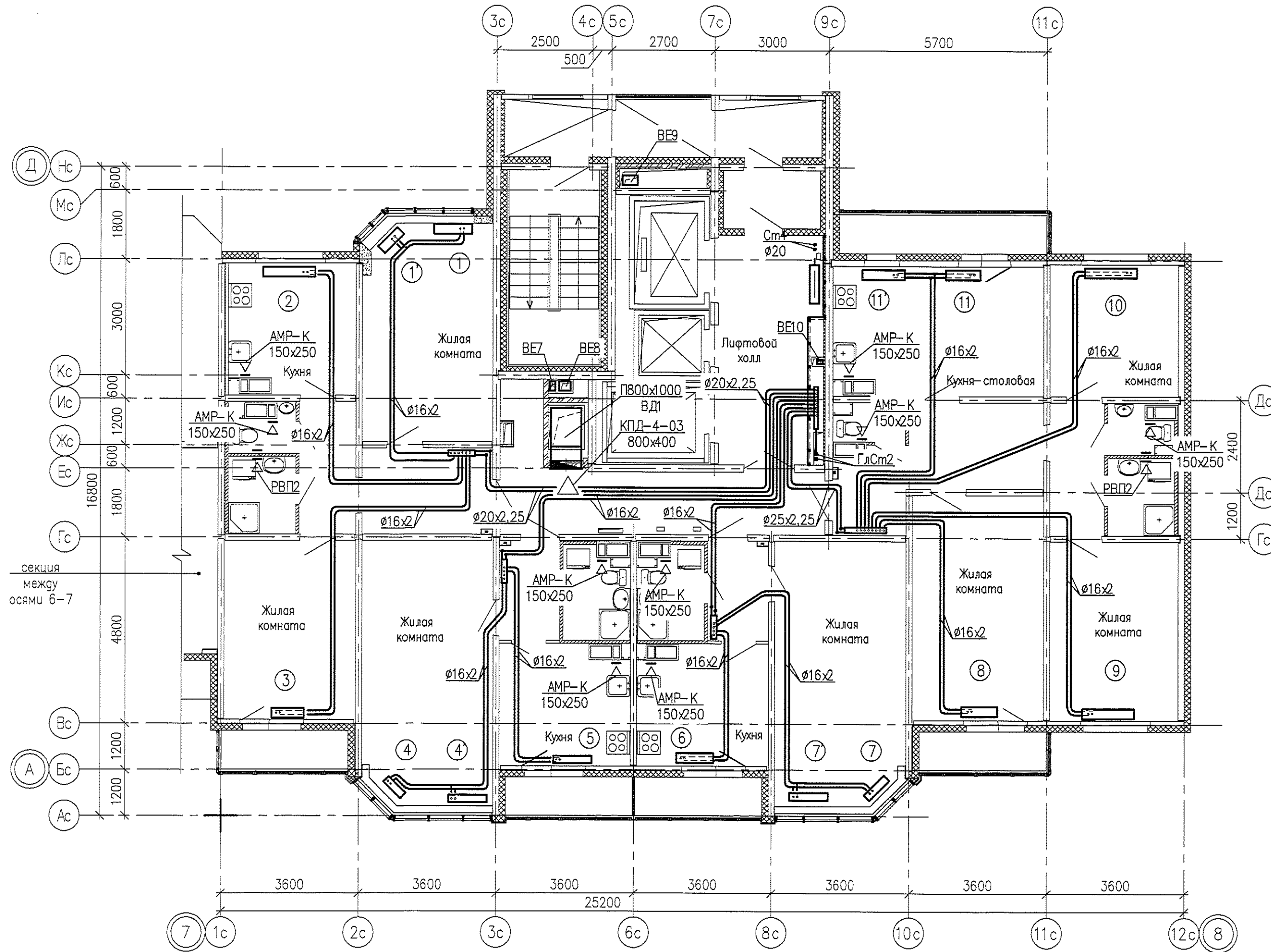

24 22KV2-300-920 4	24 22KV2-300-600 3	24 22KV2-300-600 3	24 22KV2-300-1200 5,5
23 22KV2-300-920 4	23 22KV2-300-600 3	23 22KV2-300-600 3	23 22KV2-300-1200 5,5
22 22KV2-300-920 4	22 22KV2-300-600 3	22 22KV2-300-600 3,5	22 22KV2-300-1200 5,5
21 22KV2-300-920 4	21 22KV2-300-600 3	21 22KV2-300-600 3,5	21 22KV2-300-1200 5,5
20 22KV2-300-1000 4	20 22KV2-300-600 3,5	20 22KV2-300-600 3,5	20 22KV2-300-1200 5,5

24 22KV2-300-720 4	24 22KV2-300-1120 5	24 22KV2-300-600 3,5	24 22KV2-300-600 3,5
23 22KV2-300-720 4	23 22KV2-300-1120 5	23 22KV2-300-600 3,5	23 22KV2-300-600 3,5
22 22KV2-300-720 4	22 22KV2-300-1120 5	22 22KV2-300-600 3,5	22 22KV2-300-600 3,5
21 22KV2-300-720 4	21 22KV2-300-1120 5	21 22KV2-300-600 3,5	21 22KV2-300-600 3,5
20 22KV2-300-800 4	20 22KV2-300-1120 5	20 22KV2-300-720 3,5	20 22KV2-300-720 3,5

24 22KV2-300-720 4	24 22KV2-300-1120 5	24 22KV2-300-1000 5	24 22KV2-300-1600 6
23 22KV2-300-720 4	23 22KV2-300-1120 5	23 22KV2-300-1000 5	23 22KV2-300-1600 6
22 22KV2-300-720 3	22 22KV2-300-1120 5	22 22KV2-300-1000 5	22 22KV2-300-1600 6
21 22KV2-300-720 3	21 22KV2-300-1120 5	21 22KV2-300-1000 5	21 22KV2-300-1600 6
20 22KV2-300-800 4	20 22KV2-300-1120 5	20 22KV2-300-1000 5	20 22KV2-300-1600 6

24 22KV2-300-1320 5,5	24 22KV2-300-400 1	24 22KV2-300-520 3	24 КСК20,0-700К
23 22KV2-300-1320 5,5	23 22KV2-300-400 1	23 22KV2-300-520 3	23 КСК20,0-700К
22 22KV2-300-1320 5,5	22 22KV2-300-400 1	22 22KV2-300-520 3,5	22 КСК20,0-700К
21 22KV2-300-1320 5,5	21 22KV2-300-400 1	21 22KV2-300-520 3,5	21 КСК20,0-700К
20 22KV2-300-1320 5,5	20 22KV2-300-400 1	20 22KV2-300-520 3,5	20 КСК20,0-850К

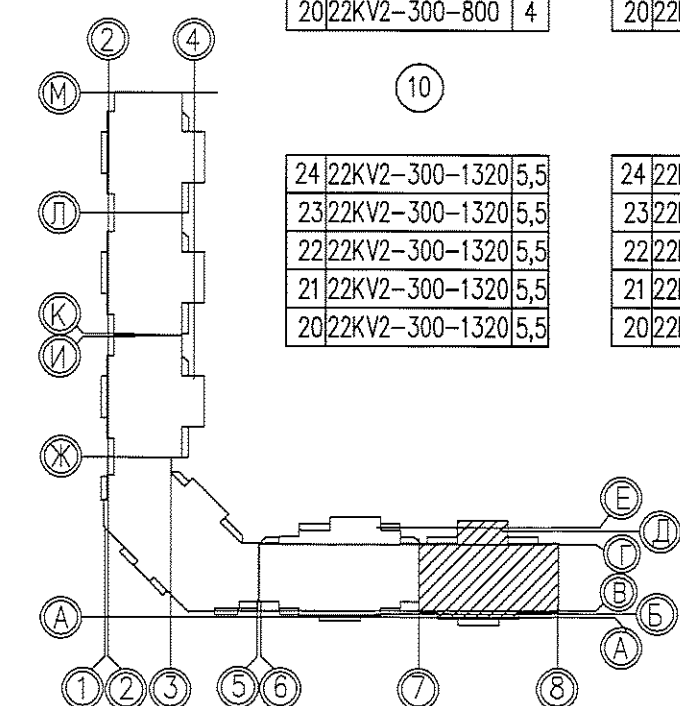

05.001.22/14-01В-0В				
Жилая застройка в границах улиц Сыромятова - Рассветной - 40-летия Комсомола в Кировском районе г. Екатеринбурга. Участок застройки №1. Жилой дом №1.				
2	-	Зам. ИТН-15	05-15	
Изм.	Колуч	Лист	№ док	Подпись
Разработал	Трошина			12.14
Проверил	Римская			12.14
Н. контр.	Чушева			12.14
Жилой дом №1				Стадия
План 20-24 этажей между осями 7-8				Лист
ООО «ЛСР.Строительство-Урал» ПКУ				Листов
				Р
				12
				-



Инв.№ подл.	Подпись и дата	Взам. инв. №	Согласовано:	
			Формат: А3	Гражданство: Российская Федерация
			Проект: 05.001.22/14-01В-0В Рабочий лист: 424-15 Дата: 05.15 Путь: к файлу: P:\05.001.22\14\01В\00\Уровень\00-Рассветной\19-План.дwg	

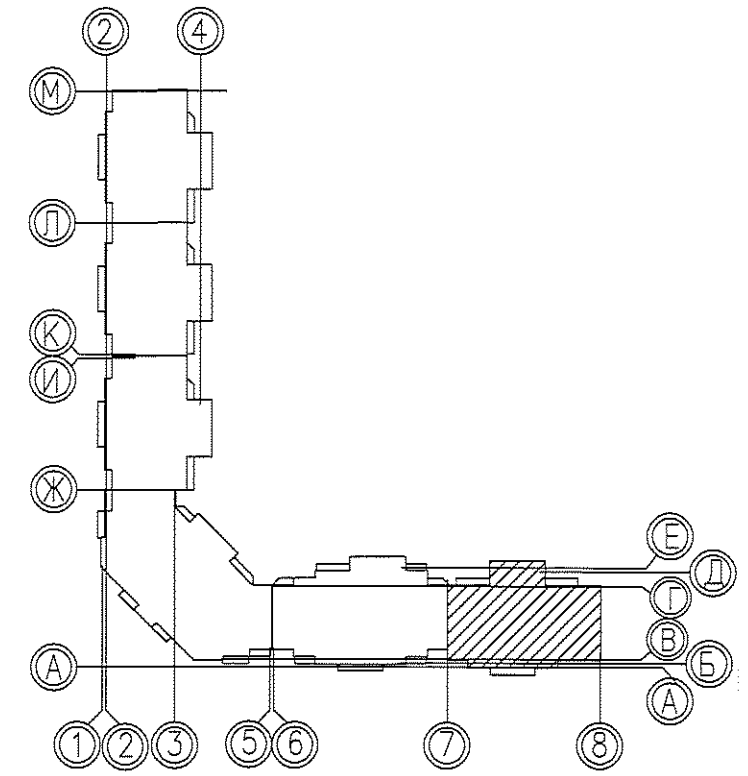
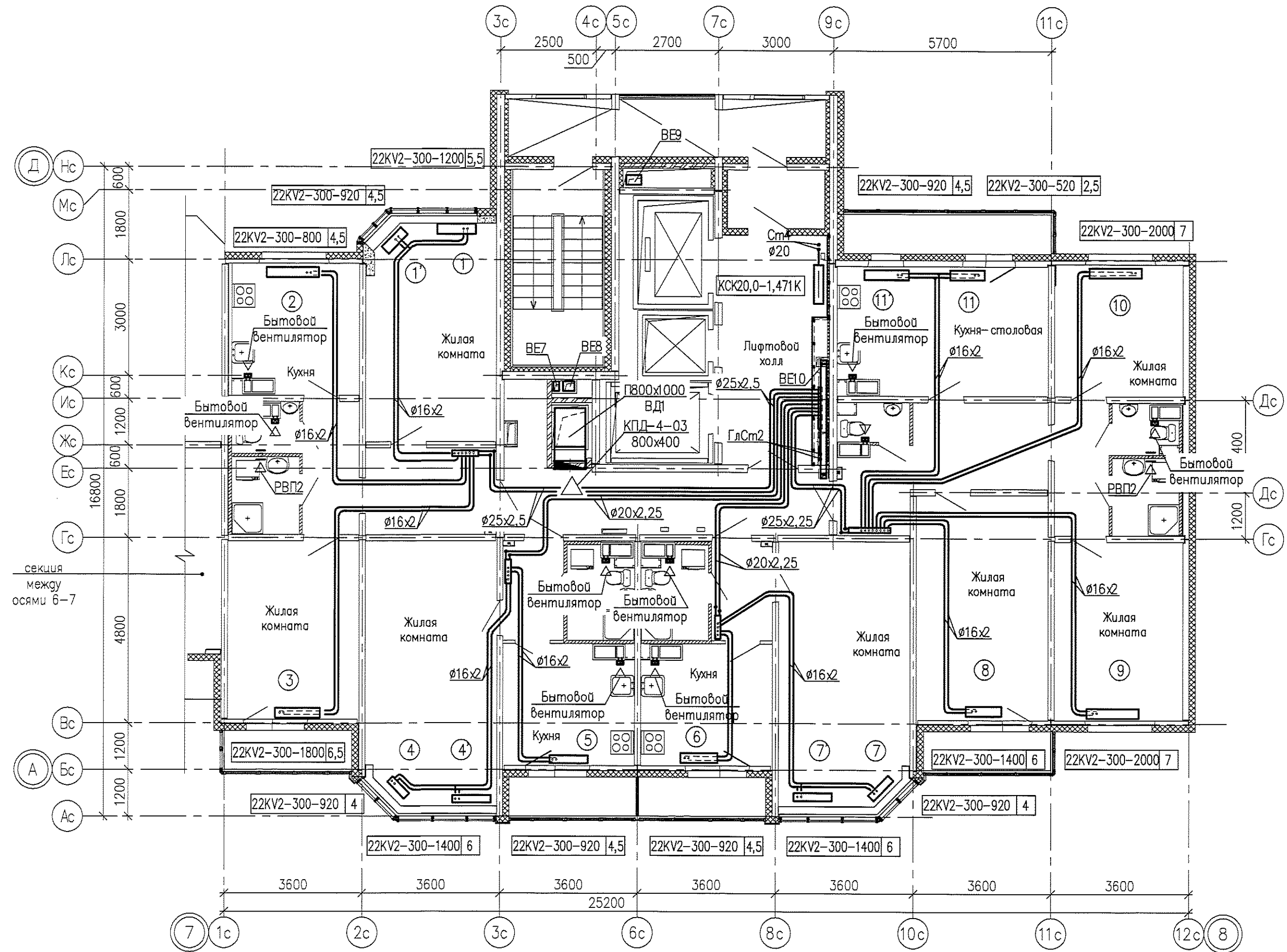

					05.001.22/14-01В-0В			
2	-	Зам	424-15	05.15	Жилая застройка в границах улиц Сыромятова - Рассветной - 40-летия Комсомола в Кировском районе г.Екатеринбурга. Участок застройки №1. Жилой дом №1.			
Разработал	Трашина	Лист	№ док	Подпись	Дата	Стадия	Лист	Листов
Проверил	Римская				12.14	Жилой дом №1	Р	13
Н.контр.	Чушева				12.14			
						План 25 этажа между осями 7-8		
						ООО «ЛСР.Строительство-Урал» ПКУ		